

PROGRAMME

Été

2022



Accueil de loisirs primaire

Etang des Noues

7-10 ans

Route de Toutlemonde

Tel : 02 41 58 61 93

Cet été au centre PRIM'VERT des Noues !

Un programme bien chargé attend vos enfants dans les différents groupes d'âges suivants :



Le choix de l'enfant pour tel ou tel groupe sera pris en compte (motivation pour une activité, affinité...) sachant toutefois que nous devons respecter une harmonie dans l'âge des enfants et veiller à l'équilibre des groupes (rapport enfant/animateurs).

Les programmes d'activités

En début de matinée et d'après midi, les enfants se rassemblent dans leurs groupes respectifs et les animateurs présentent les activités. Les enfants ont le choix entre un minimum de 2/3 activités variées (selon les effectifs) permettant une diversité : activités sportives, manuelles, culturelles, grands jeux... Les enfants choisissent et se répartissent dans l'une d'entre elles. Aussi, des projets d'enfants peuvent émerger et offrir de nouvelles possibilités au reste du groupe.

Chaque jour, en plus du programme, les enfants auront la possibilité de profiter des différents espaces naturels du centre et de la **ferme pédagogique**, avec des animations spécifiques menées par une animatrice nature.

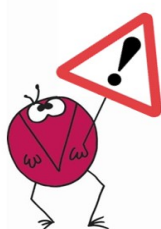

Les enfants évoluent dans un cadre naturel toute la journée et peuvent donc se faire piquer par **des Tiques**. Nous demandons aux familles de porter une attention toute particulière à ce phénomène, qui peut engendrer des problèmes de santé grave. N'hésitez pas à prendre contact avec les responsables du centre pour plus d'information.

Pour passer une bonne journée sur le centre, il ne faut pas oublier :

Des
chaussures
adaptées

Une casquette,
un chapeau

Une gourde

Une tenue
adaptée

Une serviette et un
maillot de bain
pour te baigner

Le programme des sorties



Pour participer aux sorties / interventions, vous devez **obligatoirement** vous inscrire au préalable. Pour cela vous devez remplir l'**autorisation parentale** qui est à la suite de ce document en format PDF : l'imprimer, la remplir et nous la retourner au secrétariat du CAE au 15 avenue Kennedy ou par mail : accueilsdeloisirs@choletagglomeration.fr.
Inscrivez-vous rapidement car les places disponibles sont limitées.

Les mardis à la Médiathèque de Cholet :

Tous les mardis après-midi, un groupe de 8 enfants pourra aller faire une sortie à la médiathèque de Cholet.

Les enfants pourront découvrir librement les différents supports littéraires présents sur place ainsi que participer à une lecture de conte adaptée.

Sortie sans inscription, proposée aux enfants présents.

Sortie prévue pour tous les groupes en fonction des semaines

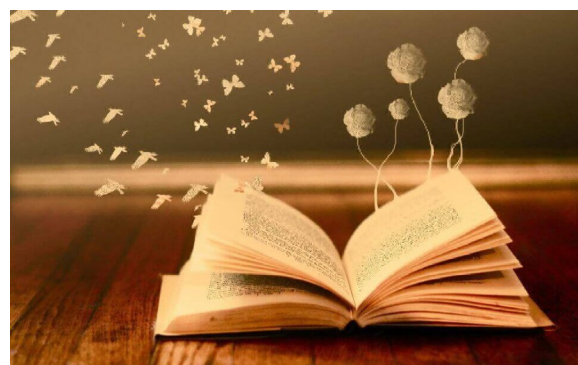

Mercredi 13 Juillet : Le Nombriil du Monde à Pougne-Hérisson (79)

Plongez dans un univers légendaire ! Faites le plein d'histoires lors d'une sortie atypique et ludique où l'on trouve matière à rêver, inventer et s'amuser.

Autorisation parentale à fournir.

Sortie prévue pour les groupes des Regguêpe et Skaméléon

Jeudi 21 Juillet : Camifolia à Chemillé-en-Anjou

Venez visiter l'un des plus beaux jardins botaniques de l'Anjou.

Les enfants pourront découvrir les surprises de la coloration de tissu à base de plantes autour d'un atelier, en complément de la visite libre du jardin.

Autorisation parentale à fournir.

Sortie prévue pour les groupes des Funkiwi et Zoukoala

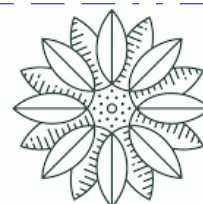

**Jardin
Camifolia**



Mardi 26 Juillet : Château de Saint-Mesmin

Les enfants sont invités à découvrir les trois espaces animés du château. Ils replongent au cœur du Moyen-âge, le temps d'une visite... Ils partent ainsi à la rencontre du monde animal à cette époque, sous toutes ses formes, en suivant les pas des comédiens du château.

Autorisation parentale à fournir.

Sortie prévue pour les groupes des Regguêpe et Skaméléon



Jeudi 4 Août : Zoo de la Boissière du Doré

Le Parc Zoologique de La Boissière du Doré vous invite à un voyage autour du monde à la rencontre de plus de 1 100 animaux sauvages parfois peu connus, rares et en danger dans un cadre naturel préservé et ombragé de 25 hectares..

Autorisation parentale à fournir.

Sortie prévue pour les groupes des Funkivi et Zoukoala



Mercredi 10 Août : Course d'Orientation

dans la vallée de Poupet à Saint-Malô-du-Bois

Découvrez la vallée de Poupet tel que vous ne l'avez jamais vue, grâce au parcours permanent d'orientation.

Autorisation parentale à fournir.

Sortie prévue pour les groupes des Regguêpe et Skaméléon

Vendredi 19 Août : La Clairière O'Canapé à

Saint-Malô-du-Bois

Un canapé forestier, des bûches suédoises, un barbecue, des toilettes sèches, le tout aménagé dans un lieu cocooning : voilà ce que vont pouvoir découvrir les enfants, autour d'animations nature et de lectures de contes.

Autorisation parentale à fournir.

Sortie prévue pour les groupes des Funkivi et Zoukoala



Lundi 22 Août : Human Beatbox

Venez découvrir la pratique du Human Beatbox à travers des ateliers animés par Simon Lancelot.

Avec en bonus, une démo de l'intervenant.

Intervention sur site.

Sortie sans inscription, proposée aux enfants présents.

Intervention prévue pour le groupe des Regguêpe et Skaméléon



Autorisation Parentale de Sortie

Le Nombriil du Monde

Sortie réservée
aux groupes **des Regguêpe et Skaméléon**
Enfants nés en 2013 et 2012



Le centre de loisirs Prim'Vert organise
une sortie au Nombriil du Monde
à Pougne-Hérissou (79) qui se déroulera le

Mercredi 13 Juillet 2022

HORAIRES : Départ : 9h45 de Prim'Vert

Retour : 16h30 à Prim'Vert

Pas de changement pour vos lieux habituels de garderies ou des lignes.

Le pique nique sera fourni par le centre.

TROUSSEAU :

- Un chapeau ou casquette
- Une gourde
- Un vêtement de pluie (type Kway) au cas où
- Des chaussures fermées adaptées

**Bulletin réponse à retourner impérativement au CAE 15 avenue Kennedy
avant le jeudi 7 juillet 2022**

Je soussigné(e), NOM : -----Prénom : -----

Autorise mon enfant NOM----- Prénom-----

Tél. :-----

À participer à la sortie « **Le Nombriil du Monde** » organisée par le centre de loisirs Prim'Vert
le mercredi 13 Juillet 2022

J'autorise le responsable de l'accueil à prendre, le cas échéant, toutes mesures (traitements médicaux, hospitalisations, interventions chirurgicales) rendues nécessaires par l'état de l'enfant.

Fait à ----- le -----/-----/2022

Signature



Autorisation Parentale de Sortie Camifolia

Sortie réservée
aux groupes **des Funkiwi et Zoukoala**
Enfants nés en 2015 et 2014

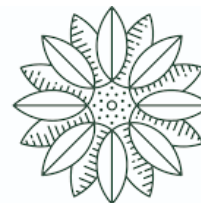

Le centre de loisirs Prim'Vert organise
une sortie au Jardin Camifolia
à Chemillé-en-Anjou qui se déroulera le
Jeudi 21 Juillet 2022

Jardin
Camifolia

HORAIRES : Départ : 9h45 de Prim'Vert
Retour : 16h30 à Prim'Vert

Pas de changement pour vos lieux habituels de garderies ou des lignes.

Le pique nique sera fourni par le centre.

TROUSSEAU :

- Un chapeau ou casquette
- Une gourde
- Un vêtement de pluie (type Kway) au cas où
- Des chaussures fermées adaptées

**Bulletin réponse à retourner impérativement au CAE 15 avenue Kennedy
avant le vendredi 15 juillet 2022**

Je soussigné(e), NOM : -----Prénom : -----

Autorise mon enfant NOM----- Prénom-----

Tél. :-----

À participer à la sortie au « **Jardin Camifolia** » organisée par le centre de loisirs Prim'Vert
le jeudi 21 Juillet 2022

J'autorise le responsable de l'accueil à prendre, le cas échéant, toutes mesures (traitements médicaux, hospitalisations, interventions chirurgicales) rendues nécessaires par l'état de l'enfant.

Fait à ----- le -----/-----/2022

Signature



Autorisation Parentale de Sortie Château de Saint-Mesmin

Sortie réservée
aux groupes des **Regguêpe et Skaméléon**
Enfants nés en 2013 et 2012

Le centre de loisirs Prim'Vert organise
une sortie au Château de Saint-Mesmin
qui se déroulera le

Mardi 26 Juillet 2022



HORAIRES : Départ : 9h45 de Prim'Vert
Retour : 16h30 à Prim'Vert

Pas de changement pour vos lieux habituels de garderies ou des lignes.

Le pique nique sera fourni par le centre

TROUSSEAU :

- Un chapeau ou casquette
- Une gourde
- Un vêtement de pluie (type Kway) au cas où
- Des chaussures fermées adaptées

**Bulletin réponse à retourner impérativement au CAE 15 avenue Kennedy
avant le mercredi 20 juillet 2022**

Je soussigné(e), NOM : -----Prénom : -----

Autorise mon enfant NOM----- Prénom-----

Tél. :-----

À participer à la sortie au « **Château de Saint-Mesmin** » organisée par le centre de loisirs
Prim'Vert **le mardi 26 Juillet 2022**

J'autorise le responsable de l'accueil à prendre, le cas échéant, toutes mesures (traitements médicaux, hospitalisations, interventions chirurgicales) rendues nécessaires par l'état de l'enfant.

Fait à ----- le -----/-----/2022

Signature



Autorisation Parentale de Sortie Zoo de La Boissière du Doré

Sortie réservée
aux groupes **des Funkiwi et Zoukoala**
Enfants nés en 2015 et 2014

Le centre de loisirs Prim'Vert organise
une sortie au Zoo de La Boissière du Doré
qui se déroulera le

Jeudi 4 Août 2022



HORAIRES : Départ : 9h45 de Prim'Vert
Retour : 16h30 à Prim'Vert

Pas de changement pour vos lieux habituels de garderies ou des lignes.

Le pique nique sera fourni par le centre

TROUSSEAU :

- Un chapeau ou casquette
- Une gourde
- Un vêtement de pluie (type Kway) au cas où
- Des chaussures fermées adaptées

**Bulletin réponse à retourner impérativement au CAE 15 avenue Kennedy
avant le vendredi 29 juillet 2022**

Je soussigné(e), NOM : -----Prénom : -----

Autorise mon enfant NOM----- Prénom-----

Tél. :-----

À participer à la sortie au « **Zoo de La Boissière du Doré** » organisée par le centre de loisirs
Prim'Vert **le jeudi 4 Août 2022**

J'autorise le responsable de l'accueil à prendre, le cas échéant, toutes mesures (traitements médicaux, hospitalisations, interventions chirurgicales) rendues nécessaires par l'état de l'enfant.

Fait à ----- le -----/-----/2022

Signature



Autorisation Parentale de Sortie Course d'Orientation dans la Vallée de Poupet

Sortie réservée
aux groupes **des Regguêpe et Skaméléon**
Enfants nés en 2013 et 2012



Le centre de loisirs Prim'Vert organise
une sortie Course d'Orientation
à Saint-Malô-du-Bois qui se déroulera le



Mercredi 10 Août 2022

HORAIRES : Départ : 10h de Prim'Vert
Retour : 16h30 à Prim'Vert

Pas de changement pour vos lieux habituels de garderies ou des lignes.

Le pique nique sera fourni par le centre

TROUSSEAU :

- Un chapeau ou casquette
- Une gourde
- Un vêtement de pluie (type Kway) au cas où
- Des chaussures fermées adaptées

**Bulletin réponse à retourner impérativement au CAE 15 avenue Kennedy
avant le jeudi 4 août 2022**

Je soussigné(e), NOM : -----Prénom : -----

Autorise mon enfant NOM----- Prénom-----

Tél. :-----

À participer à la sortie au « **Course d'Orientation** » organisée par le centre de loisirs
Prim'Vert le **mercredi 10 août 2022**

J'autorise le responsable de l'accueil à prendre, le cas échéant, toutes mesures (traitements médicaux, hospitalisations, interventions chirurgicales) rendues nécessaires par l'état de l'enfant.

Fait à ----- le -----/-----/2022

Signature



Autorisation Parentale de Sortie La Clairière O'Canapé

Sortie réservée
aux groupes **des Funkiwi et Zoukoala**
Enfants nés en 2015 et 2014

Le centre de loisirs Prim'Vert organise
une sortie à la Clairière O'Canapé à St Malo
du Bois qui se déroulera le
Vendredi 19 Août 2022



HORAIRES : Départ : 10h de Prim'Vert
Retour : 16h30 à Prim'Vert

Pas de changement pour vos lieux habituels de garderies ou des lignes.

Le pique nique sera fourni par le centre

TROUSSEAU :

- Un chapeau ou casquette
- Une gourde
- Un vêtement de pluie (type Kway) au cas où
- Des chaussures fermées adaptées

**Bulletin réponse à retourner impérativement au CAE 15 avenue Kennedy
avant le samedi 13 août 2022**

Je soussigné(e), NOM : -----Prénom : -----

Autorise mon enfant NOM----- Prénom-----

Tél. :-----

À participer à la sortie au « **La Clairière O'Canapé** » organisée par le centre de loisirs
Prim'Vert **le vendredi 19 Août 2022**

J'autorise le responsable de l'accueil à prendre, le cas échéant, toutes mesures (traitements médicaux, hospitalisations, interventions chirurgicales) rendues nécessaires par l'état de l'enfant.

Fait à ----- le -----/-----/2022

Signature