

L'ACTION MUNICIPALE Hang'Arts P. 12 | LE POINT AGGLO Roulez électrique ! P. 15 | ENTREPRENDRE Forum pour l'Emploi P. 16

CHOLET *mag*

DOSSIER P. 8

L'Agglomération investit pour notre avenir

N° 344

AVRIL 2021

MAGAZINE MUNICIPAL
D'INFORMATION DE
LA VILLE DE CHOLET
CHOLET.FR    

CHOLET 
l'entrepreneante



Noms d'oiseaux

Les travaux de la première phase du lotissement "Bois Chantemerle" au Puy-Saint-Bonnet sont engagés. Trois voies de cette première phase ont été dénommées rue de la Bergeronnette, rue du Rouge-Gorge et rue de la Grive musicienne. Dans la continuité, une rue principalement située dans la deuxième phase, pourrait être nommée rue de la Mésange bleue.

Donnant-donnant

La Ville souhaite développer son partenariat avec la Gendarmerie nationale afin de renforcer la sécurité de ses administrés. Le Peloton de Surveillance et d'Intervention de la Gendarmerie (PSIG) est sollicité pour former gracieusement les Agents de la Police municipale aux Gestes Techniques de Protection et d'Intervention (GTPI).

En contrepartie, la Ville assure des prestations en faveur du Groupement de Gendarmerie telles que la mise à disposition d'installations sportives municipales ou l'entretien des espaces verts situés dans l'enceinte de la Gendarmerie de Cholet.

Cœur de Ville

Judi 11 mars, Gilles Bourdouleix, Maire de Cholet a accueilli Rollon Mouchel-Blaisot, Préfet et Directeur national du programme "Action Cœur de Ville", accompagné de Pierre Ory, Préfet de Maine-et-Loire et Mohamed Saadallah, Sous-Préfet de Cholet. Cette visite fut l'occasion de faire un point sur les actions déjà réalisées et à venir : la Ludothèque, l'aménagement de la place Travot, la Maison de l'Orientation, l'Opération Programmée d'Amélioration de l'Habitat, le futur pôle médical, l'ex-cinéma Rex, l'îlot de la Boule d'Or... la Ville de Cholet a déjà engagé 1,7 M€ dans son programme Cœur de Ville. Objectif : faire venir des habitants, des activités et des nouveaux services en centre-ville. Une réponse à la demande croissante des Français de vivre au cœur de villes à taille humaine.



Taux... ou tard

Le Conseil municipal est obligé de délibérer à nouveau, suite aux nouvelles modalités de la réforme de la fiscalité. Nous réaffirmons le maintien des taux d'imposition pour ne pas augmenter la pression fiscale sur les ménages choletais.

Gilles Bourdouleix
Maire de Cholet
Au Conseil municipal du 8 mars

Direct

Suivez chaque mois en direct sur la chaîne TLC le Conseil municipal de Cholet ainsi que le Conseil de Communauté de l'Agglomération du Choletais.



TÉLÉVISION LOCALE DU CHOLETAIS CANAL 33 TNT

BOX ORANGE CANAL 378
FREEBOX CANAL 918
tlc-cholet.com



DES INVESTISSEMENTS POUR UN TERRITOIRE TOUJOURS PLUS ATTRACTIF

Ce numéro de Cholet mag est l'occasion de faire un point sur les projets en cours de réalisation sur le Choletais et qui sont menés par l'Agglomération. Ils illustrent pleinement le dynamisme de notre territoire et le soutien à l'économie locale, affichés lors du vote du budget 2021, en décembre dernier.

Tout d'abord, sur la zone du Carteron, La Filature numérique vit ses dernières semaines de chantier. Nouveau pôle économique, ce bâtiment, dont l'ouverture est prévue d'ici l'été, accueillera exclusivement des entreprises du secteur du numérique. Les 1 738 m² de surface permettront aux Choletais qui le souhaitent de bénéficier d'espaces de coworking ou encore de location de bureaux ou de salles de réunion. La Collectivité investit à hauteur de 3 672 000 €.

Le projet de réhabilitation du Parc des Expositions de la Meilleraie sera dévoilé dans les prochaines semaines.

D'autre part, le programme de travaux de rénovation et de réhabilitation des structures pour personnes âgées entrepris depuis une dizaine d'années sur l'Agglomération du Choletais se poursuit. Après la construction de l'EHPAD du Val de Moine et la rénovation de celui de la Cornetière, les résidences autonomie de la Grande Fontaine au May-sur-Èvre et du Bosquet à Cholet font l'objet de toutes les attentions. L'extension de cette dernière se termine. Les résidents vont pouvoir déménager dans

cette partie flambant neuve et totalement ouverte sur le Parc Pérotaux. Place maintenant à la réhabilitation de la partie la plus ancienne. Au total, cet établissement comptera 81 logements à l'automne 2022. Au May-sur-Èvre, les 20 logements de la résidence sont en cours de rénovation. La fin des travaux est prévue en juin. Une phase d'étude débutera ensuite pour le bâtiment central.

Lysséo, petite sœur de Glisséo, à Lys-Haut-Layon, ouvrira en septembre. Nous nous sommes engagés avec mes collègues élus communautaires à ce que l'ensemble de la population de l'Agglomération du Choletais puisse bénéficier d'une offre équitable en matière de sport et de loisirs. Nous voulons permettre à chaque élève du territoire de bénéficier d'un temps d'apprentissage de la natation au cours de sa scolarité, dans les mêmes conditions pour tous. Ce nouvel équipement est par conséquent nécessaire pour la partie Est de notre Intercommunalité. Avec un coût total d'un peu plus de 11 M€, il est composé entre autres d'un bassin de 25m, de cinq couloirs, d'un bassin d'apprentissage, d'une pataugeoire, d'un espace bien-être avec hammam et sauna. Des activités comme "bébé nageur" ou encore "aquabike" seront proposées.

S'ajoutent à cela les deux déchèteries de Vezins et de La Tessoualle dont les travaux vont se terminer prochainement.

Quant au projet phare de ce mandat pour notre agglomération, à savoir la réhabilitation du Parc des Expositions de la Meilleraie et de sa salle de basket, il sera dévoilé dans les prochaines semaines.

Les premiers projets de ce début de mandat ne tardent pas à se concrétiser en dépit de cette période particulièrement morose. Nous devons faire preuve d'optimisme et de détermination au service du Choletais.

Car il y a un an, nous étions tous confinés. Un an après, le virus de la Covid-19 est toujours parmi nous. Je ne peux que vous inciter à poursuivre vos efforts en respectant les gestes barrières pour la bonne santé de tous.

Prenez soin de vous.

Gilles BOURDOULEIX
Maire de Cholet
Président de l'Agglomération du Choletais
Député honoraire

NOUVELLE ADRESSE

Depuis le 1^{er} mars, la Maison de l'Orientation est installée dans ses nouveaux locaux, au 4 rue Travot, à quelques centaines de mètres à peine de son site initial. Victime de son succès, le service porté par l'Agglomération du Choletais avait besoin de plus d'espace. Ce changement d'adresse permet ainsi d'améliorer les conditions d'accueil du public. Une nouvelle conseillère a été recrutée pour répondre aux nombreuses sollicitations des habitants. En raison de la Covid-19, le premier accueil (prise de rendez-vous, demande de renseignement...) se fait uniquement par téléphone ou par mail : 02 44 09 26 60 ou maisondelorientation@choletagglomeration.fr



CHOLET LA VERTUEUSE

Avec 703 €/an/habitant, Cholet est la ville métropolitaine la plus économe de France en fonctionnement, grâce à "une intense politique de mutualisation des services qui permet d'éviter les doublons" et à la "richesse de son bassin industriel qui génère des recettes permettant de ne pas trop recourir à de coûteux emprunts bancaires". Une gestion saine des deniers publics saluée par le journal Le Parisien et les JT de TF1 dans leurs éditions du 9 mars, d'après une enquête de l'association Contribuables Associés.



KAZ HAWKINS

Sa voix puissante et son charisme avaient envahi le Théâtre Saint-Louis et l'Auditorium J.S. Bach à l'occasion du festival A Cup of Blues en mars dernier, juste avant le premier confinement... La chanteuse irlandaise a souhaité revenir à Cholet, et spécifiquement sur la scène du TSL pour y tourner son prochain clip. Il faudra s'armer de patience avant d'en découvrir les images.

▶ En attendant, retrouvez l'artiste en interview sur la chaîne YouTube **Cholet, Ville et Agglomération**



CENTRE MÉDICAL

Gilles Bourdouleix, Maire de Cholet et Président de l'Agglomération, visitait vendredi 12 mars le nouveau service médical de proximité qui a ouvert ses portes à la Tour Émeraude, dans le quartier Jean-Monnet. Objectifs : pallier la désertification médicale et faciliter l'accès à un médecin traitant. Pleinement soutenu depuis l'origine par l'Agglomération du Choletais et initié par la mutuelle La Choletaise, ce dispositif innovant d'accès aux soins de premiers secours a été conçu et sera géré par VYV³ Pays de la Loire.

BROYAGE

Jusqu'au 24 avril, l'Agglomération du Choletais propose à ses habitants un service gratuit de broyage de branchages. Objectifs : limiter les apports en déchèterie et valoriser ce type de déchets dans les jardins. Pour ce nouveau service, la Collectivité met à disposition deux broyeurs, dont le fonctionnement est assuré par les entreprises d'insertion Fil d'Ariane et L'Éclaircie. Les personnes intéressées peuvent encore s'inscrire via monespacecitoyen.cholet.fr ou par téléphone au 0 800 97 49 49 (n° vert gratuit). Une 2^{ème} session aura lieu à l'automne.



ÉTOILE

Si les jeunes danseurs qui arpentent habituellement les couloirs du Conservatoire connaissent Patrick Dupond de nom, beaucoup ignorent que le danseur étoile, décédé le 5 mars dernier à l'âge de 61 ans, était l'un des parrains invités pour l'inauguration du bâtiment le 7 décembre 2002. Lors de cet événement, Patrick Dupond n'est pas passé inaperçu. Facétieux et affable, il s'est révélé sincèrement impressionné par le nouveau bâtiment, saluant un équipement qui n'avait rien à envier à ceux des plus grandes villes.





VOTE POUR TON
LIVRE PRÉFÉRÉ !
myUNICEF.fr

ÉDITION 2021 :
AU FIL DES ÉMOTIONS

Cholet, Ville Amie des Enfants,
participe au Prix Unicef Littérature jeunesse 2021.

Le jury ? Les enfants eux-mêmes ! Les enfants et jeunes de 3 à 15 ans votent pour leur livre préféré, parmi une sélection d'ouvrages, répartis par catégorie d'âge (3-5 ans / 6-8 ans / 9-12 ans / 13-15 ans).

Votez en famille sur myunicef.fr
(précisez bien "Cholet" dans la rubrique "Ville")
Plus d'infos sur cholet.fr

EnJeu(x) Enfance & Jeunesse

unicef
pour chaque enfant

CHOLET
l'entrepreneuse

Centre national de la littérature pour la jeunesse

ARRÊT SUR IMAGES



FÊTE DE L'ARBRE

Vendredi 12 mars avait lieu la 55^{ème} Fête de l'arbre. Une tradition qui conforte Cholet comme une ville verte et qui donne l'occasion aux petits Choletais de faire de nombreuses plantations à travers la ville : chêne pédonculé fastigié, arbre au caramel, érable du père David, poirier à fleurs capital, tilleul à petites feuilles Rancho, noisetier de Byzance...

Entre novembre 2020 et mars 2021, les services de la Ville ont planté environ 330 sujets. Le patrimoine arboré municipal est composé à ce jour de 17 600 arbres (hors bois et forêts).



Au Carteron, La Filature numérique vit ses dernières semaines de chantier. (lire p.10)



Gilles Bourdoleix

Maire de Cholet
Président de l'Agglomération du Choletais

"Avec mes collègues élus de Cholet et l'ensemble des Maires des communes de l'Agglomération, nous portons des projets qui sont dans l'intérêt de tous.

Nous avons en effet à cœur d'offrir les mêmes services à tous les habitants du territoire.

L'Agglomération du Choletais investit pour son avenir ; pour votre avenir. Dans ce contexte de crise sanitaire, économique et sociale, ces grands projets favorisent et accompagnent l'économie locale."

L'AGGLOMÉRATION INVESTIT POUR NOTRE AVENIR

À Cholet et sur l'ensemble du territoire, plusieurs projets structurants sont portés par l'Agglomération du Choletais. Économie, sport et loisirs, environnement, personnes âgées, ils relèvent de divers domaines de compétences. Point d'étape sur ces chantiers d'envergure.

Depuis quelques années, l'image de notre territoire a évolué. L'identité de l'Agglomération du Choletais (AdC) s'est affirmée autour d'un équilibre entre urbanisation et zones rurales d'une part, et une attractivité économique remarquable, d'autre part. Ce dynamisme s'illustre aussi par les investissements portés par l'AdC : une collectivité qui investit est une collectivité qui se porte bien. La Filature numérique et la résidence autonomie Le Bosquet à Cholet, le centre aqualudique et de bien-être Lysséo à Lys-Haut-Layon, le village seniors La Grande Fontaine au May-sur-Èvre, deux nouvelles déchèteries à La Tessoualle et à Vezins... autant de grands projets publics qui boostent l'économie du territoire, comme un plan de relance local. "L'audace pour réussir" : un slogan qui reste plus que jamais d'actualité au cœur du Choletais.

de passage indispensable à toute réussite", indique Gilles Bourdoleix, Maire de Cholet et Président de l'Agglomération du Choletais. "En créant un deuxième pôle de centralité à Lys-Haut-Layon, nous renforçons les services offerts à la population. Notre Agglomération doit, plus que jamais, se concentrer sur le quotidien des habitants en assurant des prestations de service de haut niveau pour la population." Le projet qui illustre sans doute le mieux cette volonté : le centre aqualudique Lysséo. Ce nouvel équipement permettra, notamment, d'avoir une offre homogène pour l'apprentissage de la natation sur tout le territoire.

L'accueil des aînés : une autre priorité

Avec l'EHPAD de Trémentines en 2011, la création de la résidence Le Val de Moine, l'extension de La Cormetière, la modernisation de La Girardière, l'extension-réhabilitation du Bosquet à Cholet, et la rénovation de La Grande Fontaine au May-sur-Èvre, l'AdC fait de l'hébergement des aînés une question prioritaire. Ces opérations renforcent un peu plus le rôle fondamental de la Collectivité dans l'action gérontologique choletaise, qui va du maintien à domicile jusqu'à la prise en charge de la dépendance.

Offrir les mêmes services à tous les habitants

L'Agglomération a pour priorités l'économie et l'attractivité du territoire, mais aussi le bien-être et l'épanouissement de ses habitants. "L'enjeu est de taille puisqu'il nous faut offrir à tous les habitants, où qu'ils soient dans l'agglomération, les mêmes services. C'est à ce prix que l'identité choletaise est réaffirmée, renforcée. Être habitant du Choletais, c'est reconnaître que l'audace est un point



LE BOSQUET

Lieu Cholet, rue du Paradis

Nature du projet

Extension et réhabilitation de la résidence autonomie

Ambitieux, le programme de travaux prévoit, d'une part, l'extension de l'établissement permettant ainsi d'augmenter la capacité d'accueil à 81 logements (T1 bis et T2) au total et, d'autre part, la réhabilitation de l'actuelle résidence. Le tout, en site occupé par les résidents actuels. Objectifs : procéder au regroupement des établissements pour personnes âgées Le Bosquet et Paul-Bouyx sur l'actuel site du Bosquet et optimiser et améliorer les conditions d'accueil des résidents en leur offrant un cadre de vie plus agréable.

Maître d'œuvre Agence A propos Architecture

Point d'étape Les travaux d'extension sont terminés et réceptionnés. Les résidents vont déménager dans cette partie neuve dans le courant du mois d'avril. Prochaine phase : début des travaux de réhabilitation de l'existant à la fin du mois d'avril. Il s'agit de mettre aux normes les installations techniques pour augmenter les performances énergétiques et ainsi améliorer le confort des résidents et du personnel.

Date de livraison

Réception des travaux d'extension : mars 2021

Réception des travaux de réhabilitation : automne 2022

Coût total 12 M€



LA FILATURE NUMÉRIQUE

Lieu Cholet, zone tertiaire du Carteron

Nature du projet

Création d'un pôle numérique destiné à accueillir des entreprises spécialisées dans ce domaine.

Ce lieu ressource se veut un espace de travail collaboratif, ouvert également aux coworkers télétravailleurs, créateurs d'entreprise en quête d'un lieu professionnel et convivial. La Filature accueillera également des animations de type formations, afterworks, ateliers...

Sur une surface totale de 1 738 m², le bâtiment comprend :

- Au rez-de-chaussée :
 - 1 plateau de 250 m² dédié à une entreprise ;
 - 1 espace de coworking de 130 m², dont 4 bureaux individuels ;
 - 1 espace de détente et de travail nomade d'environ 155 m² ;
 - 2 salles de réunions ;
 - 1 espace de restauration mutualisé d'environ 100 m².
- Au 1^{er} étage : 2 plateaux d'environ 250 m² et 450 m² pour accueillir des entreprises.

Maître d'ouvrage délégué Alter Public

Maître d'œuvre Essor Ingénierie

Point d'étape Après l'isolation et la pose du bardage extérieur, c'est au tour des espaces intérieurs d'être aménagés, avec la pose des sols et les peintures.

Date de livraison juin 2021

Coût total 3,7 M€

DÉCHÈTERIES

Lieu La Tessoualle et Vezins

Nature du projet

Dans un objectif d'amélioration de son service public de collecte des déchets, et après l'étude de plusieurs scénarios, l'Agglomération du Choletais a souhaité réorganiser son système de collecte des encombrants avec la construction de nouvelles déchèteries. Après Saint-Léger-sous-Cholet en 2018, 2 nouveaux chantiers sont en cours à La Tessoualle et à Vezins. Suivront ultérieurement deux autres déchèteries, dans les communes de la partie Est du territoire. Les usagers pourront y déposer bois, gravats et déchets verts, notamment... En tout, 20 flux de déchets y seront ainsi collectés.

Maître d'œuvre

Groupement ARTELIA
+ INSO Agence Architecture

Date d'ouverture

La Tessoualle : juillet 2021

Vezins : juin 2021

Coût total

La Tessoualle : 2,1 M€

Vezins : 2 M€



LYSSÉO

Lieu Lys-Haut-Layon, commune déléguée de Vihiers

Nature du projet

Construction d'un centre aquatique et de bien-être

Objectifs : accueillir les scolaires, les clubs et les particuliers de l'Est du territoire. Avec Lysséo, l'Agglomération du Choletais se donne les moyens de faire en sorte que tous les enfants du territoire apprennent à nager au cours de leur scolarité primaire. Ce nouvel équipement permettra d'avoir une offre homogène pour l'apprentissage de la natation sur tout le territoire. Il permettra surtout de respecter la règle qui veut que le temps de transport ne puisse être supérieur au temps de pratique de l'activité elle-même.

Sur une surface totale de 2 190 m², l'équipement regroupe :

- une halle sportive avec 5 lignes de nage ;
- un bassin ludique accessible aux PMR et une pataugeoire ;
- un espace de jeux d'eau extérieur ;
- un espace de bien-être avec sauna, hammam et jacuzzi ;
- des vestiaires, douches, sanitaires ;
- un spacieux hall d'accueil, des locaux communs et un sous-sol regroupant les locaux techniques.

Maître d'œuvre Agence Po&Po

Point d'étape Le bâtiment mis hors d'eau et hors d'air en janvier, les ouvriers s'affairent maintenant sur les aménagements intérieurs (cloisonnements, plomberie, électricité, revêtements...).

Date de livraison

Livraison : juillet 2021

Ouverture au public : septembre 2021

Coût total 11 M€

LA GRANDE FONTAINE

Lieu Le May-sur-Èvre

Nature du projet

Rénovation de pavillons individuels

Construite en 1979 par l'Office HLM de Maine-et-Loire et devenue propriété de l'AdC en 2018, la résidence autonomie La Grande Fontaine fait l'objet d'importants travaux de rénovation pour 20 pavillons individuels. L'opération prévoit :

- le réaménagement des espaces de vie ;
- l'élargissement des portes aux normes PMR ;
- la séparation des zones "jour" et "nuit" ;
- la mise aux normes des installations électriques, de chauffage et d'eau chaude ;
- l'amélioration de l'isolation thermique ;
- le remplacement des menuiseries extérieures avec la pose de volets électriques ;
- le remplacement des réseaux TV et "Appel Malade" ;
- l'équipement des cuisines et celliers ;
- le ravalement des façades ;
- la mise en accessibilité des terrasses.

Maître d'œuvre Agglomération du Choletais

Date de livraison

Six logements livrés à ce jour

Achèvement des travaux prévu fin 2021

Coût total 874 000 €



DANS LES TUYAUX

L'Agglomération du Choletais travaille également sur d'autres projets d'envergure, structurants pour le territoire.

D'octobre à février, l'ensemble Mail II a fait l'objet de travaux préparatoires. Curage et désamiantage, il s'agissait de mettre à nu le rez-de-chaussée et le niveau -1 du bâtiment. Indispensables, ces travaux permettent de meilleures études techniques (actuellement en cours) avant la réhabilitation du site dans les prochaines années.

Projet phare, la tant attendue réhabilitation du **Parc des Expositions de La Meilleraie** fera quant à elle l'objet d'un dossier spécial dans le Cholet mag de mai. À suivre...

JEU DE PISTE DE PÂQUES

Après son succès à Noël, un nouveau jeu de piste dans le centre-ville de Cholet est proposé aux enfants jusqu'au 9 mai.

Cette fois-ci, petits et grands sont amenés à se plonger dans un univers chocolaté afin d'aider la poule Chocoline à devenir Reine de Pâques. Le jeu de piste permet de déambuler dans le centre-ville pour trouver des indices dans les vitrines de différentes boutiques, tous liés à la vie de Chocoline. Chaque indice mène au suivant en résolvant quelques jeux ou énigmes.

Cette animation, proposée par la Ville, permettra de passer un moment agréable et ludique en famille afin de découvrir ou redécouvrir le centre-ville de Cholet.

Comment participer ?

- Pas besoin de s'inscrire, vous n'avez besoin que du dépliant du jeu, que vous retrouverez en version papier dans différents lieux de la ville (Hôtel de Ville, Ludothèque, Médiathèque, Office de Tourisme, manège de la place Travot) ou en version téléchargeable sur cholet.fr
- Pensez bien à prendre un stylo
- Une fois le jeu terminé, chaque enfant remplit son formulaire et le dépose dans la boîte aux lettres située sur la place Travot, à côté du manège. Surprise à la clé !



UNE DYNAMIQUE GLOBALE

Cette animation n'est pas la première du genre dans le centre-ville de Cholet. On peut penser au jeu de piste de Noël bien sûr, qui a attiré de nombreuses familles et que les commerçants ont apprécié.

N'oublions pas aussi les événements tout public suivants : Marché de Noël, les Z'Allumés, Show les danses, la piste des jeux organisée par la Ludothèque...

"Le but est d'accompagner la dynamique commerciale du centre-ville de Cholet, de le rendre agréable, mais aussi de contribuer à son développement économique en s'associant aux commerces qui s'y trouvent. Cela permet aussi de créer ou de maintenir du lien avec les habitants et de leur donner envie de revenir régulièrement et de consommer "local". Nous avons hâte de proposer à nouveau de telles animations !", espère Patricia Hervouet, Adjointe au Maire déléguée au Commerce.

HANG'ARTS



La Ville de Cholet débute la rénovation et l'aménagement, rue d'Alençon, d'un hangar destiné à accueillir les troupes de théâtre choletaises. Situé à proximité de l'Atelier des carnavaliers, ce nouvel équipement, baptisé Hang'Arts, abritera au total 14 compagnies :

- 10 troupes de théâtre amateur : L'Enclin, Les Fagotins, Les Ex-symbols, Le Donjon, l'Orpac, La comédie Chapoulis, La Mekanée Cie, Compères et Miquelon, La Grange aux Arts, Les Joyeux Lurons ;
- 3 compagnies professionnelles : Théâtre de l'Équinoxe, Collectif Jamais Trop d'Art, La Compagnie Côté Cour ;
- 1 association animant des ateliers de théâtre : Studio 10.

"La vente des locaux du Bon Pasteur hébergeant douze troupes de théâtre nous a incités à mener à bien une réflexion globale sur un projet plus conséquent et pérenne, regroupant l'ensemble des acteurs du théâtre choletais", explique Patrick Pelloquet, Conseiller municipal délégué à l'Action culturelle.

Avec les carnavaliers

Amorcé dès décembre 2019, le projet a été élaboré en concertation avec les futurs utilisateurs pour recenser leurs besoins. Sur une surface de 1 006 m², cet équipement sera un lieu de création composé de 4 studios de répétition, de 4 pièces de stockage pour les costumes et les décors, de 3 bureaux et d'une salle de convivialité. "200 m² seront partagés avec les carnavaliers et les Musiciens en folie. Cette proximité favorisera les échanges et la création artistique !", poursuit l' élu. "En ces temps de disette culturelle, la Ville de Cholet soutient et s'engage auprès des acteurs culturels choletais. Ces troupes de théâtre pourront ainsi préparer au mieux la reprise de leurs activités, si difficile en cette période de pandémie."

Coût total : 630 000 €

Durée des travaux : 7 mois

Livraison : fin octobre 2021



PAGES DE PUB

L'Agglomération du Choletais lance l'élaboration de son Règlement Local de Publicité intercommunal et invite les citoyens à y participer.
Objectif : mieux encadrer la publicité et les enseignes sur notre territoire.

Approuvé en 2008, le Règlement Local de Publicité (RLP) de Cholet nécessite d'être révisé afin de tenir compte de l'évolution du territoire et des dispositions législatives apparues depuis. Le règlement qui va le remplacer va être élaboré à l'échelle de l'ensemble de l'Agglomération du Choletais (AdC), pour devenir le Règlement Local de Publicité intercommunal (RLPi).

Le RLPi, c'est quoi ?

Panneaux d'affichage, enseignes des commerces et des entreprises et, de manière générale, tout dispositif publicitaire (lumineux ou non)... le RLPi est un document qui adapte à l'échelle locale la réglementation nationale régissant l'affichage publicitaire. "Sa mise en place répond à un enjeu fondamental d'attractivité des territoires, afin de trouver un juste équilibre entre d'un côté les objectifs de développement économique

et les besoins d'identification et de communication ; et de l'autre les objectifs de préservation des paysages, du cadre de vie, et de limitation de la pollution lumineuse, notamment la nuit", explique Jean-Paul Brégeon, Premier Adjoint au Maire et Vice-Président de l'AdC délégué à l'Aménagement du territoire et à la Transition écologique.

Concertation

Pour vous faire partager les enjeux et les objectifs que vont progressivement déterminer les acteurs impliqués dans cette élaboration (élus, entreprises et commerçants, associations, citoyens, État, chambres consulaires), une page thématique a d'ores et déjà été créée sur urbanisme.cholet.fr Questions/réponses, actualités, dates des réunions publiques... l'information se veut simple et pédagogique. Les documents

techniques complets sont également téléchargeables pour aller plus loin.

UN AVIS, DES REMARQUES ?

En tant que citoyen, habitant ou professionnel, vous pouvez participer !

- Exprimez-vous grâce à la messagerie : rlpi@choletagglomeration.fr
- Un registre est également à votre disposition à l'Accueil unique de l'Hôtel de Ville, ainsi que dans chacune des mairies des communes de l'agglomération.

INFOS

Direction de l'Aménagement
02 72 77 20 80

FAITES VOS JEUX EN LIGNE !



La Ludothèque du Choletais a ouvert son nouveau site web dédié à la consultation du catalogue de jeux, à la réservation en ligne et à l'annonce d'événements ludiques. Vous pouvez dès à présent y retrouver des informations détaillées sur les 7 000 jouets et jeux que compte la Ludothèque et consulter leurs disponibilités avant de les réserver et de venir les chercher sur place, en cœur de ville, aux Arcades Rougé.

Ce nouveau site web, dédié à la Ludothèque, marque une volonté de se distinguer du réseau e-changes permettant une recherche de ressources sur l'ensemble des bibliothèques de l'agglomération. Le basculement entre les deux plateformes reste néanmoins possible.

Pour rappel, en cette période sanitaire particulière, les espaces de jeu sur place ne sont pas ouverts au public et les animations sont suspendues jusqu'à nouvel ordre. Il est cependant possible de venir choisir les jeux dans les espaces de prêt. Le système de "Click and Collect" a été maintenu pour les adhérents.

INFOS
Ludothèque
Arcades Rougé
02 72 77 23 44
ludothèque.cholet.fr



LES RÉSULTATS DE L'ENQUÊTE

L'Agglomération du Choletais (AdC) élabore son Plan Climat Air Énergie Territorial (PCAET) qui a pour vocation d'engager le territoire dans une démarche de transition écologique. Fruit d'une réflexion collective et partagée, la mobilisation et l'implication de tous les acteurs du territoire sont essentielles. Pour répondre à cette ambition, l'AdC a lancé du 12 novembre au 31 décembre 2020 une enquête en ligne à laquelle vous avez été nombreux à répondre. Au total, ce sont 826 contributions qui ont été récoltées : une preuve de la sensibilité des Choletais à la question climatique et des apports concrets pour la construction du PCAET !

Les chantiers prioritaires

Sur l'ensemble des répondants, vous êtes 85 % à partager le constat que la question écologique et environnementale représente un sujet incontournable à prendre en compte ou une priorité. Accompagnés par l'AdC, vous êtes ainsi nombreux à désirer agir au quotidien par la mise en œuvre de comportements vertueux. Déplacements à vélos grâce à un réseau dense et efficace de pistes cyclables, accompagnement des entreprises du territoire dans leurs actions en faveur du climat, rénovation énergétique des logements à l'aide d'un accompagnement technique et financier de vos projets de travaux, tri et compostage des déchets par le déploiement d'une politique de gestion des déchets ambitieuse, développement des circuits de proximité par la valorisation des produits locaux... sont autant de chantiers que vous jugez prioritaires dans le cadre de ce projet de territoire. Ce sont assurément des attentes que l'Agglomération s'attachera à prendre en compte dans le cadre de l'élaboration du PCAET.

Parmi les 826 répondants, vous êtes près de 300 à souhaiter être impliqués dans le processus d'élaboration et/ou tenus informés de son avancement. Le service Développement durable reviendra vers vous au second trimestre pour vous solliciter. Vos avis, vos idées, vos attentes sont indispensables.

INFOS
Service Développement durable
developpementdurable@choletagglomeration.fr

Le Plan Climat Air Énergie Territorial en vidéo sur la chaîne YouTube **Cholet, Ville et Agglomération**

ROULEZ ÉLECTRIQUE !

À compter du 20 avril, l'Agglomération du Choletais accorde une aide, sous forme de subvention, aux habitants de l'Agglomération qui feront l'achat d'un vélo à assistance électrique.

« Ce dispositif s'inscrit dans le cadre de l'élaboration du Plan Climat Air Énergie Territorial (PCAET) et de la Politique Globale des Déplacements (PGD) de l'Agglomération et illustre pleinement notre volonté de faciliter les mobilités durables sur l'ensemble du territoire Choletais. Cette aide, qui prendra fin le 31 décembre 2022, pourra être reconduite, selon le bilan qui en sera fait. »

Jean-Paul Brégeon
Vice-Président de l'AdC
Transition écologique - Aménagement du territoire

Les objectifs

- Encourager l'usage du vélo dans les trajets du quotidien
- Changer durablement les habitudes de déplacement
- Préserver la qualité de l'air

Quel montant ?

L'aide attribuée est fixée à **25 % du prix d'achat TTC, dans la limite de 250 €.**

Cette aide est cumulable avec :
• l'aide "Bonus écologique" de l'État ;
• l'aide de la Région des Pays de la Loire, pour les abonnés Aléop.

Les équipements éligibles

Les vélos de ville à assistance électrique achetés neufs, à compter du 20 avril, auprès d'un revendeur professionnel partenaire de l'opération (liste sur cholet.fr et choletbus.fr à partir du 20 avril). Les accessoires (panier, casque, antivols...) ne sont pas inclus dans le dispositif.

Qui peut en bénéficier ?

Tous les habitants de l'Agglomération du Choletais âgés de plus de 18 ans, sans conditions de ressources.



Et pour ceux qui préfèrent louer, ou seulement tester avant d'acheter, il y a toujours **Choletbus 2-roues, service de location** (au mois ou à l'année) de vélos à assistance électrique proposé par Transports Publics du Choletais !



INFOS
Espace mobilité durable
rue Georges-Clemenceau
02 41 49 47 58 - 2roues.tpc@choletbus.fr

Le point sur ce dispositif dans une vidéo "Délis à la loupe" sur la chaîne YouTube **Cholet, Ville et Agglomération**

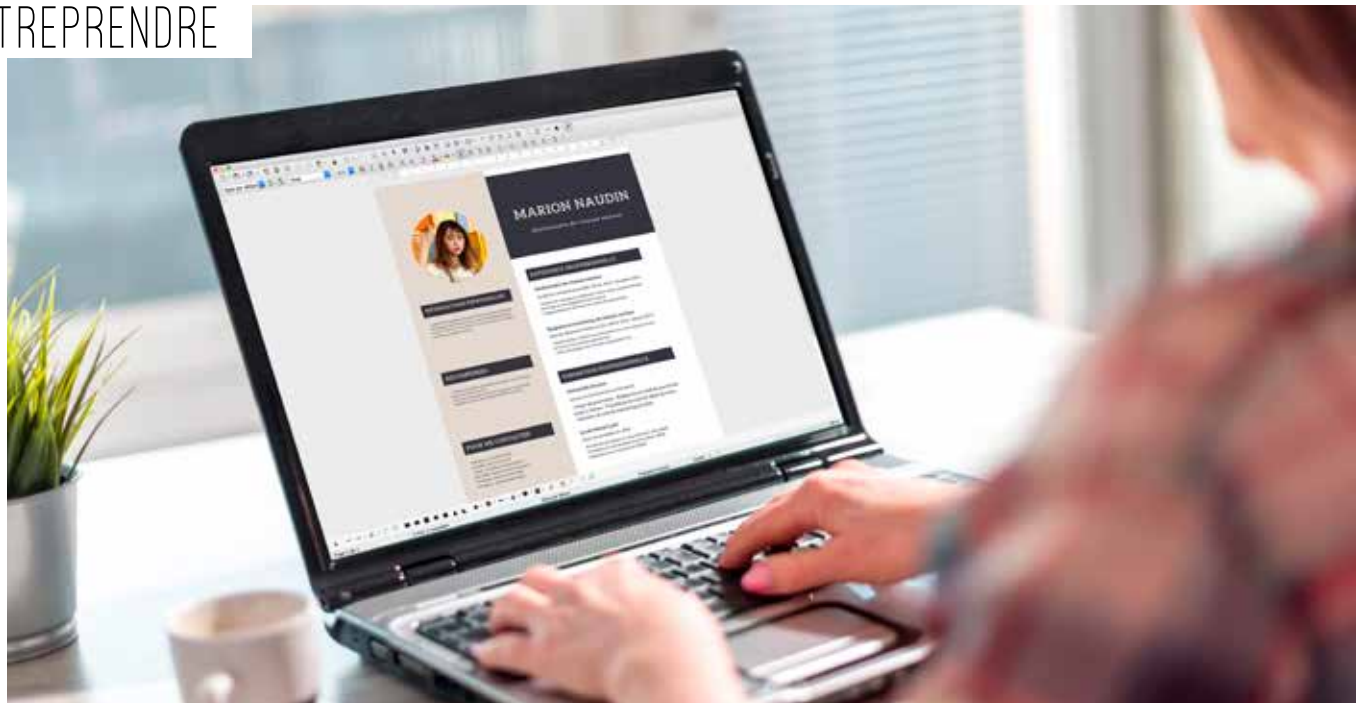

FORUM POUR L'EMPLOI 100 % EN LIGNE

Pour accompagner les entreprises du territoire qui recrutent, l'Agglomération du Choletais en partenariat avec Mauges Communauté et Pôle emploi, organise son traditionnel Forum pour l'Emploi du 6 au 17 avril.
Particularité cette année : tout se passe en ligne !

L'Agglomération du Choletais, Mauges Communauté et Pôle emploi unissent à nouveau leurs forces pour vous proposer ce temps fort dédié à l'emploi. Crise sanitaire oblige, la 3^{ème} édition de ce forum se tiendra en ligne, via la plateforme dédiée : salonenligne.pole-emploi.fr

Avantages ? Cette formule simplifie vos visites de stands (virtuels), vous permet de candidater en ligne et de passer des entretiens à distance. L'outil est accessible sur ordinateur, tablette ou smartphone. Un concept innovant, un gain de temps assuré !

Tous publics, tous secteurs

Les acteurs de l'emploi sont également mobilisés pour accompagner leur public spécifique. Le MEDEF du Pays Choletais, acteur de la première heure, la CPME 49

et les associations d'entreprises sont aussi de la partie. Objectif : mettre en relation les entreprises qui recrutent, tous secteurs confondus, et les personnes en recherche d'emploi, quel que soit le profil. Les postes à pourvoir sont au minimum des CDD de 6 mois, certains pouvant déboucher sur des CDI. "Malgré le contexte économique peu favorable en France dû à la pandémie, le taux de chômage reste relativement faible dans le Choletais : 6,3 % au dernier trimestre. Bien sûr, il faut tout de même s'en préoccuper : les problématiques de recrutement sont identiques à celles de l'an passé. Cette année ne pouvait donc pas être une année blanche en termes de rendez-vous "emploi" et nous allons utiliser cette 3^{ème} édition pour optimiser la reprise", espère Sylvain Apaire, Vice-Président de l'AdC délégué au Développement économique.

Les étapes pour participer

1. Créez votre compte personnel sur salonenligne.pole-emploi.fr
2. Du 6 au 17 avril :
 - accédez au salon "Forum pour l'Emploi"
 - visitez les stands virtuels et consultez les offres
 - postulez
3. Suivez les réponses à vos candidatures dans votre espace personnel
4. Si votre candidature est retenue : vous recevez un message
5. Planifiez votre entretien à distance
6. Le jour J, le recruteur vous contacte pour un entretien téléphonique ou en visio



En dehors de la blouse Alice, Florence Lagache réalise aussi des robes de mariée et des costumes d'époque sur mesure, dans son atelier à Cholet.



UNE BLOUSE QUI A DU CŒUR

La Choletaise d'adoption Florence Lagache, créatrice de l'Atelier Joséphine, vient de mettre au point une blouse adaptée aux femmes atteintes du cancer du sein.

C'est à la suite du cancer du sein de son amie Alice que la styliste modéliste a décidé de créer la blouse éponyme. L'inconfort de certains vêtements et la contrainte de toujours devoir se dévêtir pour les soins l'ont inspirée dans la confection. Elle a alors mis sur un coton léger pour pouvoir retrousser facilement les manches afin de poser une poche par intraveineuse. Le madras aux couleurs du mouchoir de Cholet s'adapte notamment très bien à ce besoin. Les liens de serrage au cou ainsi que le large décolleté ajustable permettent aussi de faciliter l'accès au cathéter sans pour autant retirer la blouse. Finalement, "il est

facile de passer ce vêtement sans trop lever les bras grâce aux manches raglan très larges et à la coupe très lâche du vêtement. Cela réduit aussi fortement les frottements des coutures sur la peau" explique Florence Lagache.

Elle souhaite faire connaître ce modèle auprès des hôpitaux afin de pouvoir contribuer au bien-être des patientes. "J'ai échangé avec deux personnes du service oncologie du Centre hospitalier de Cholet : selon elles, la blouse Alice est pertinente pour les femmes en cours de traitement de n'importe quel cancer" confie-t-elle.

Création 100 % française

La blouse Alice est une création 100 % française, du choix du tissu jusqu'à la confection dans l'atelier de la créatrice à Cholet. Elle existe en plusieurs coloris et imprimés et est disponible en trois tailles. Florence Lagache envisage aussi de créer une robe sur le même modèle ainsi qu'une version plus chaude pour l'hiver.

INFOS

Atelier Joséphine
06 64 66 72 12 - contact@atelier-josephine.fr
atelier-josephine.fr



Le bruit des vagues - Anthony Berthaud
Sélection Officielle 2020

RÉVÉLEZ VOS TALENTS !

Les inscriptions pour participer au festival Hotmilk Film Makers à Cholet sont ouvertes jusqu'au 15 juin. N'hésitez pas à envoyer vos courts-métrages ou scénarios pour peut-être faire partie de la sélection.

La campagne d'appel à films de la 9^{ème} édition du festival de courts-métrages est lancée depuis le 15 février. Que vous soyez amateur ou professionnel, vous pouvez dès à présent vous inscrire gratuitement pour proposer votre court-métrage. Il fera peut-être partie de la vingtaine de films sélectionnés pour le festival qui se tiendra du 24 au 26 septembre à Cholet. Votre film sera alors projeté au cinéma CGR Cholet Arcades Rougé et vous apportera une belle visibilité.

- 3 sélections possibles :**
- Sélection Coup de Coeur (nationale)
 - Sélection Officielle (Agglomération du Choletais)
 - Sélection Régionale

Nouveauté : concours de scénarios

Pour la première fois cette année, les organisateurs ont souhaité mettre en place un concours de scénarios afin d'aider et valoriser des scénaristes. Ce concours ouvert à tous et anonyme permettra au gagnant de voir son scénario réalisé avec toute l'aide nécessaire. La société de production et de location La Baleine Mécanique s'est associée au festival pour offrir au lauréat jusqu'à 1 500 € de location de matériel, une bourse de 250 € pour les frais de régie ou autre, un an d'inscription au service de distribution Cinemads et la projection de son court-métrage lors de la 10^{ème} édition du festival Hotmilk Film Makers en septembre 2022.



INFOS
hotmilk-festival.com

POURQUOI COMBATTRE LE FRELON ASIATIQUE AU PRINTEMPS ?



Bon à savoir : à partir de novembre, la reine "mère" meurt et la colonie décline progressivement. Les nids se vident et se dégradent, les futures reines fécondées rentrent en hivernage. C'est le début d'un nouveau cycle. Une fois vide, un nid n'est jamais colonisé à nouveau.

Dès les premières douceurs du printemps, les femelles fondatrices sortent d'hivernation et commencent à fonder une nouvelle colonie : le pré-nid, de la taille d'une balle de golf. C'est le moment idéal pour le détruire car le nid est fragile et de petite taille.

Regardez dans les cabanons de jardin, les hangars, les combles. À cette époque de l'année, la destruction du nid est plus facile. Vous pouvez procéder vous-même à sa destruction (de préférence le matin de bonne heure ou le soir) en prenant des précautions. L'objectif étant de détruire le nid avec la reine à l'intérieur.

Au jardin : soyez vigilants

En période estivale, on trouve principalement les nids dans la partie haute des arbres (chênes, saules, cèdres), parfois dans les haies. **Soyez vigilants et portez une attention particulière en taillant vos haies et buissons.** Avant toute intervention sur une haie, s'assurer de l'absence de nid de frelons asiatiques (taper sur le dessus de la haie en se mettant à distance ou frotter la haie avec un râteau sur toute la

longueur). Les nids peuvent aussi se situer dans les coffrets électriques, les compteurs à gaz, les bouches d'égout.

- Destruction des nids**
- Les nids découverts **sur le domaine public** et présentant un danger avéré seront détruits par un technicien (à la charge de la Collectivité). Toutefois, certains nids situés à plus de 15 m de haut ne feront pas systématiquement l'objet d'un traitement.
 - Lorsque le nid se trouve **sur un terrain privé**, sa destruction est à la charge du propriétaire, selon la législation en vigueur.

INFOS
Service Nuisances
02 72 77 24 20

LE SAVIEZ-VOUS ?

Le frelon asiatique n'injecte pas plus de venin lors d'une piqûre qu'une abeille ou qu'une guêpe. Le danger reste donc le même si l'on est allergique. Toutefois, sa piqûre est plus douloureuse. **Il est plus risqué de donner un coup de pied dans un essaim d'abeilles ou de guêpes** où la colonie peut contenir jusqu'à 60 000 insectes contre 3 000 en moyenne pour un nid de frelons asiatiques.

5 000



La barre des 5 000 abonnés a été franchie sur le compte Instagram @choletaglo ! Merci de votre fidélité et bienvenue à nos nouveaux abonnés.



@choletaglo

Rejoignez-nous !

QUELLE HISTOIRE !



LES OUVRIÈRES TEXTILES À L'HONNEUR

Au début du XX^{ème} siècle, deux prix récompensent les ouvrières textiles !

Pour la première fois, en 1908, une reine de la Mi-Carême est élue. C'est une initiative du Comité des fêtes pour intéresser la population ouvrière au défilé et un succès : "Cette innovation est un hommage rendu au travail. Aussi espérons-nous qu'elle passera dans nos mœurs et se perpétuera dans l'avenir". L'année suivante, le Comité des fêtes organise un roulement pour élire la Reine des Tissages (ou Reine du Mouchoir). Trois tissages sont mis à l'honneur : à l'intérieur de chaque maison, les jeunes filles âgées de 17 à 25 ans sont éligibles et élues par leurs camarades féminines. La première année, le tissage Brémond est désigné pour choisir une reine, et les établissements Allereau et Pellaumail, les demoiselles d'honneur. Quelques années plus tard, c'est un tirage au sort qui détermine, entre les trois candidates, celle qui sera la reine. Après la Seconde Guerre mondiale, de nouvelles industries s'installent à Cholet. Pour s'adapter à l'évolution industrielle de la ville, l'élection de la reine ne se cantonne plus uniquement au secteur textile. Chaque année, une branche industrielle différente est représentée. On élit à tour de rôle, des reines

de la métallurgie, de la bonneterie, du commerce, de l'agriculture...

Le couronnement de la Rosière

Avant cela, en 1905, un prix de vertu voit le jour grâce au don d'Adrien Delhumeau. Il récompense, chaque année, une fille pauvre et vertueuse "qui par son travail aura le plus contribué à améliorer le sort de sa famille". La jeune fille porte alors le titre de Rosière. Signe de l'importance de ce prix, le couronnement de la Rosière se déroule le jour de la Fête nationale du 14 juillet. Jusqu'en 1971, la grande majorité des bénéficiaires du prix Delhumeau travaille dans l'industrie textile comme bobineuse, dévideuse ou piqueuse en confection... reflet de la population ouvrière de la ville et similitude avec les Reines de la Mi-Carême qui, jusqu'en 1937, sont les reines du mouchoir de Cholet.

Source

Archives Municipales de Cholet

À QUOI SERVENT LES VACCINS ?

Depuis de nombreuses semaines, tu entends parler, à la radio, à la télé, à l'école et peut-être même à la maison de vaccin contre la Covid-19. Tu te demandes peut-être comment tout ça fonctionne, et surtout s'il faut s'en méfier... Alors comment fonctionnent les vaccins ?

Inventé en France, il y a 135 ans par le scientifique Louis Pasteur, le vaccin sert à te protéger contre des maladies contagieuses, transmises par un virus ou une bactérie.

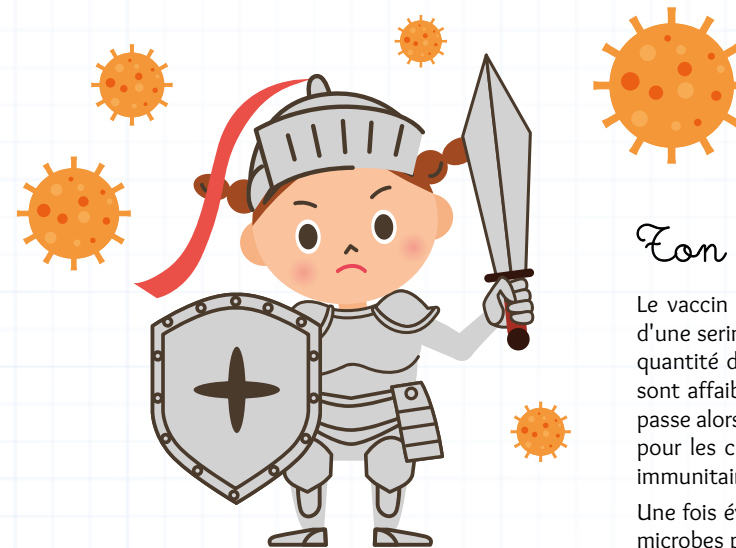

Ton corps, ton armure !

Le vaccin est un liquide que le docteur injecte dans ton corps à l'aide d'une seringue et d'une aiguille très fine. Dans ce liquide, il y a une petite quantité de bactéries ou de virus. Mais ne t'inquiète pas ! Ces microbes sont affaiblis et inoffensifs. Quand ils sont injectés dans ton corps, il se passe alors une chose fascinante : une petite armée d'anti-corps s'activent pour les combattre et les neutraliser. C'est ce qu'on appelle le système immunitaire.

Une fois éveillée, cette armée reste en alerte : si ton corps rencontre ces microbes pour de vrai, il se défend tout seul et tu ne tombes pas malade !



Se protéger et protéger les autres

Plus il y a de personnes vaccinées, plus l'armée grandit et devient forte. À un point tel que les virus et bactéries ne savent plus où aller et se font donc moins présents.

Rougeole, oreillons, rubéole, tétanos, méningite, grippe, rage... les virus et bactéries sont très nombreux, très variés et très forts. Il est important de s'en protéger, que l'on se croie résistant ou non.

CHOLET PASSION

AGIR POUR LES CHOLETAIS

À en croire les litanies de certains, le programme "Action Cœur de Ville" est au "point mort", "les opérations piétinent" etc. L'équipe Cholet Passion n'aurait pas de projets. Que de bla-bla !

En ce qui nous concerne, nous ne sommes pas dans le verbiage stérile. Nous agissons.

Comme 221 autres villes moyennes, Cholet est inscrite dans le programme national "Action Cœur de Ville" depuis mai 2018. Il convient de rappeler les objectifs d'un tel dispositif : reconstituer une expérience singulière en venant dans le centre-ville, y développer les flux commerciaux, redensifier la population du cœur de ville, améliorer l'offre d'habitat, augmenter les services publics, favoriser les mobilités... Le centre-ville doit être perçu comme un lieu de vie où il fait bon vivre.

La venue de Rollon Mouchel-Blaisot, le 11 mars dernier, Préfet et Directeur national de ce programme, a permis de faire un état des lieux des réalisations et des projets au sein d'un périmètre restreint et central, allant de la Salle des Fêtes au début du boulevard Gustave-Richard, de la rue Nationale (côté place Créac'h-Ferrari) jusqu'à l'avenue Gambetta, en passant par la rue Saint-Pierre. Le Préfet a d'ailleurs salué l'engagement fort de la Municipalité.

Depuis mai 2018, un diagnostic a été réalisé et de nombreux changements sont d'ores et déjà perceptibles : ouverture des nouvelles Halles, déménagement de la Ludothèque aux Arcades Rougé, aménagement estival de la place Travot, ouverture de la Maison de l'Oriente, de l'Espace mobilité durable de Choletbus, lancement de l'Opération Programmée d'Amélioration du l'Habitat-Rénovation Urbaine (OPAH-RU) à hauteur de 1 106 800 € sur 5 ans, recrutement imminent du manager de centre-ville. D'importants travaux d'assainissement et d'eau potable sont en cours rues Travot et Salbérie pour permettre l'évolution du centre-ville, alors que la rénovation du Jardin du Mail sera quant à elle bientôt présentée.

Nous attendons tous la fin de la crise sanitaire qui dure depuis plus d'un an. En mars 2020, nous proposons aux Choletaises et Choletais un projet municipal permettant de promouvoir, au sein de la ville, une véritable culture des activités physiques et sportives pour le plus grand nombre (propositions 48 à 51). L'acuité de ces propositions ne fait aucun doute. Considérant que la pratique d'une activité physique et sportive de manière régulière, durable et adaptée est un élément déterminant de santé, de bien-être, de vivre ensemble, tout au long de la vie, Cholet Autrement a construit un projet pour aider à réduire les comportements sédentaires et l'isolement. A Cholet, des associations

Nous n'avons donc pas la même définition du "point mort". Il faut bien trouver des choses à redire quand soi-même on n'a rien à dire ! La Ville de Cholet et l'Agglomération du Choletais travaillent avec leurs partenaires : l'État, la Banque des Territoires ou encore Action Logement. Les projets aboutissent.

Et, en ce début de mandat, puisque les projets avancent, sortent de terre, on utilise quelques subterfuges et arguties qui consistent à faire croire que cela ne dépend que de la "lubie d'un seul homme, dans un mode de gouvernance patriarcal, sans concertation et réflexions entre élus". Que de balivernes contredites par la réalité.

Le commerce : un axe de travail parmi d'autres

Comme vous pouvez le constater, le commerce n'est pas l'unique objet de ce programme. Il s'agit d'un dispositif en faveur de l'évolution urbaine des villes moyennes et qui a, bien entendu, une incidence sur le commerce local. Parlons du commerce.

Le contexte est très difficile pour l'économie d'une manière générale. Cependant, des boutiques vont ouvrir prochainement dans le centre-ville. La Ville de Cholet y est particulièrement attentive. Des tickets de parking ont été distribués gratuitement aux commerçants en décembre pour la période de Noël et des soldes. Ils ont ainsi pu les offrir à leurs clients en remerciement des achats effectués. Des réflexions sont en cours pour favoriser la consommation, notamment quand les restaurants et les bars pourront rouvrir. Nous ne pouvons qu'inciter nos concitoyens à consommer auprès des commerçants choletais et favoriser ainsi les commerces de proximité. Beaucoup ont développé le "Click and Collect" ou encore le "Call and Collect". Cet acte de consommation, citoyen et solidaire.

L'équipe Cholet Passion a toujours défendu l'implantation de commerces dans le Choletais, que ce soit en centre-ville ou en périphérie. La zone commerciale L'Autre Faubourg permet l'accueil de magasins aux surfaces plus conséquentes et d'enseignes qui ne viendraient pas en centre-ville,

organisent à nouveau, dans le respect des règles sanitaires, quelques activités sportives. Il est souhaitable de généraliser la reprise de ces activités, en toute sécurité. Récemment, des éducateurs sportifs, des entraîneurs et des professeurs d'EPS nous ont confirmé la pertinence de nos propositions et la nécessité d'envisager ce retour à des pratiques de manière encadrée et en étant accompagnés par des spécialistes. Dès que les conditions sanitaires le permettront, nous incitons toutes les Choletaises et les Choletais, jeunes et moins jeunes, à renouer, en confiance, avec les structures sportives du territoire. La municipalité devrait communiquer sur cet impé-

ratif et accompagner l'ensemble des associations sportives en toute équité et transparence, sans sanctionner financièrement la diminution des adhésions, afin qu'elles puissent plus sereinement appréhender la saison sportive à venir. Il importe également que la ville publie sur son site le montant total des subventions versées depuis 2019 avec le détail attribué au titre des différents critères considérés. Le dynamisme associatif sportif choletais est en jeu.

Face aux allégations, nous tenons à préciser que nous ne privilégions pas l'étalement commercial. Nous avons fait le choix d'un développement raisonné du commerce de périphérie. Cela est clairement signifié dans le Schéma de Cohérence Territorial (SCoT), voté en janvier 2020 par les élus de l'Agglomération. L'agrandissement de cette zone commerciale choletaise est en adéquation avec ce document de référence. Cela est même obligatoire. Madame Hardy n'était d'ailleurs pas présente lors de ce vote.

La Ville de Cholet et le Choletais des territoires attractifs

Différents classements publiés dans la presse nationale depuis novembre dernier en attestent. L'Obs, Le Figaro, l'enquête de l'association Contribuables et associés montrent l'attractivité, le dynamisme et la bonne gestion de notre ville. Dernièrement, le reportage réalisé par TF1 dans les rues de Cholet, démontre que notre action est efficace et reconnue des Choletais. La réaction des Choletais est unanime et même dithyrambique. Ces propos nous confortent dans nos choix pragmatiques, en cohérence avec les besoins et les attentes des Choletaises et Choletais. Le constat est là. Les Choletais en parlent et en témoignent dans les médias. Notre action porte ses fruits depuis plus de 25 ans.

L'équipe Cholet Passion

Cholet Autrement

Cholet Autrement

L'OBJET



LE MASQUE TRANSPARENT

La Ville de Cholet, via son Centre Communal d'Action Sociale, s'engage pour le bien-être et l'épanouissement des tout-petits en équipant les personnels des 10 structures d'accueil Petite Enfance de masques dits "inclusifs". Ces masques ont une partie transparente permettant aux enfants de voir le visage des adultes qui les accueillent. Une proximité retrouvée !

"De nombreux professionnels et experts s'étaient inquiétés de l'impact du port du masque sur le développement de l'enfant, notamment pour l'acquisition du langage, la reproduction des sons ou la compréhension des émotions. Il est en effet très important pour les enfants de voir le visage des personnes avec qui ils interagissent. Tant que les conditions sanitaires imposeront le port de ce type de protection, nous équiperons nos professionnels de masques transparents," indique Laurence Texereau, Adjointe au Maire, déléguée à la Solidarité, la Famille et la Petite Enfance.

Expériences retrouvées

Ces masques transparents permettent de rassurer l'enfant plus facilement. Ils sont notamment utilisés pour certains moments stratégiques comme pour le change des tout-petits où une grande proximité est nécessaire. "Grâce à ces masques transparents, nous avons pu recommencer à chanter certaines comptines comme celle de la grenouille qui tire la langue. Il est maintenant possible de montrer ce geste et de le faire reproduire en respectant les gestes barrières," se réjouit Laure Trequatrini, responsable du multi-accueil Les Marmousets.

DES MASQUES 100 % FRANÇAIS ET RÉUTILISABLES

- fabrication 100 % française
- masques de Catégorie 1 homologués par l'armée
- masques lavables, nettoyés sur place
- 1 300 masques commandés

INFOS PRATIQUES

HÔTEL DE VILLE
02 72 77 20 00
contactville@choletagglomeration.fr

HÔTEL D'AGGLOMÉRATION
02 44 09 25 00
contactagglomeration@choletagglomeration.fr

MAIRIE ANNEXE DU PUY SAINT BONNET
02 41 56 41 76
mairie-puy-saint-bonnet@choletagglomeration.fr

cholet.fr

CHOLETmag

Mensuel municipal d'information, réalisé par la direction de la Communication de la Ville de Cholet et de l'Agglomération du Choletais / DIRECTEUR DE LA PUBLICATION Florent BARRÉ / CONTACT Hôtel de Ville 49321 Cholet cedex 02 72 77 20 00 choletmaginternet@choletagglomeration.fr DIRECTION DE LA COMMUNICATION Delphine STÉPHAN / RÉDACTEUR EN CHEF Goulvenn DEBOIS RÉDACTION Marion VEILLET - Élise JUHEL - Aurélie DEVEZE (stagiaire) - Goulvenn DEBOIS / PHOTOS David ANDRÉ - Étienne LIZAMBARD - Shutterstock COMPOSITION Mathieu GUILLEZ / RELECTURE Agence Les Décoquilleurs / IMPRESSION ICI / DISTRIBUTION Adrexo / Tiré à 33 000 exemplaires / DÉPÔT LÉgal avril 2021

CHOLET, VILLE ET AGGLOMÉRATION

Suivez-nous

cholet.fr

Le Choletais L'actualité pour réussir

CHOLET Entrepreneurs

HORS D'ŒUVRE



Un moqueur montrant du doigt

Huile sur toile de Joseph Ducreux - 1793

Musée d'Art et d'Histoire

Dépôt du Musée du Louvre

Huile sur toile de Joseph Ducreux, *Un moqueur montrant du doigt* date de 1793. Joseph Ducreux était le 1^{er} peintre de Marie-Antoinette qui assura sa célébrité et l'anoblit en le nommant baron. Réputé pour ses portraits, il aimait également se représenter dans des postures originales et expressives, qui devinrent sa marque de fabrique. Ainsi, il n'hésita pas à se peindre en baillant, ou encore moqueur, comme c'est le cas ici, où il pointe du doigt le spectateur, comme pour se moquer de la critique.



Retrouvez ce tableau en images dans le nouveau format vidéo "Hors d'œuvre" sur notre chaîne YouTube
Cholet, Ville et Agglomération

L'AGENDA SUR CHOLET.FR

Pour toute publication dans l'agenda sur cholet.fr, contacter la direction de la Communication au 02 72 77 23 83 ou choletmaginternet@choletagglomeration.fr

