

GUIDE **DES FORMATIONS DU TERRITOIRE**

mop

Maison de
l'Orientation



Le Choletais
L'audace pour réussir

Pour choisir son métier.

Pour une orientation tout au long de la vie.

La Maison de l'Orientation a vocation à accompagner les jeunes, les collégiens, les lycéens, les étudiants mais aussi les adultes dans leur choix d'orientation ou/et de réorientation professionnelle en lien avec les établissements et les entreprises du territoire.

Dans la continuité du Carrefour de l'Orientation, des Métiers et de l'Entreprise, ce guide des formations vous présentera l'ensemble des formations* par filière professionnelle des établissements de l'enseignement général, technologique, professionnel et de l'enseignement supérieur du territoire de Cholet et des Mauges.

Vous pourrez ainsi découvrir les différents niveaux de formations du CAP au Master en passant par les Baccalauréats, les BTS, les BUT et les Licences générales et professionnelles.

La Maison de l'Orientation, un lieu d'échange, de rencontres avec les professionnels du monde de l'entreprise, de la formation et de l'accompagnement pour la réussite de votre projet.

La Maison de l'Orientation vous accueille du mardi au samedi matin :

- *des animations collectives et des interventions sur-mesure,*
- *des entretiens individuels pour vous accompagner dans votre projet,*
- *des permanences dans des lieux partenaires,*
- *l'Orientibus, le 1^{er} samedi du mois de décembre à février,*
- *un espace accueil,*
- *une équipe à votre écoute.*

*Mise à jour en juillet 2022

Sommaire



P. 4 - Enseignement Général



P. 5 - Administration/Service public



P. 6 - Agroalimentaire/Agriculture



P. 7 - Art/Culture/Patrimoine/Métiers du Spectacle



P. 8 - Artisanat / Métiers de bouche



P. 9 - Automobile



P. 10 - Banque/Assurance/Immobilier



P. 11, 12 - Bâtiments/Travaux Publics



P. 13 - Commerce/Distribution



P. 14 - Communication/Marketing/Information



P. 15 - Défense/Sécurité/Prévention



P. 16, 17 - Droit/Ressources Humaines/Finances/Gestion



P. 18 - Enseignement/Formation/Sciences



P. 19 - Environnement/Aménagement paysager/
Métiers de la nature/Énergies renouvelables



P. 20 - Esthétique/Coiffure

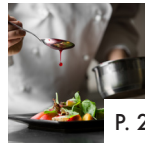

P. 21 - Hôtellerie/Restauration



P. 22, 23 - Industrie



P. 24 - Informatique/Multimédia



P. 25 - Mode



P. 26, 27 - Santé/Carrières sociales/Médical/
Paramédical/Service à la personne

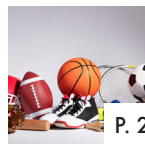

P. 28 - Sports/Loisirs



P. 29 - Tourisme



P. 30 - Transport/Logistique



P. 31 - Autres/Glossaire



Diplôme	Établissement
BAC général	Lycée Europe Cholet
BAC général	Lycée Renaudeau Cholet
BAC général	Lycée Sainte Marie Cholet
BAC général	Lycée Champ-Blanc Le Longeron Sèvremoine
BAC général	Lycée général et technologique Ensemble Dom Sortais Beaupréau
BAC général	Lycée Julien Gracq Beaupréau
BAC général	Lycée Saint Gabriel Saint Michel Saint-Laurent-sur-Sèvre
BAC général	Lycée Notre Dame La Salle de Vihiers
BAC général	Lycée Saint Joseph La Pommeraye



Diplôme	Établissement
BAC pro Assistance à la gestion des organisations et de leurs activités	Lycée Europe Cholet
BAC pro Assistance à la gestion des organisations et de leurs activités	Lycée La Providence Cholet
BAC pro Métiers de l'accueil	Lycée Europe Cholet
BTS Gestion de la PME	Lycée La Providence Cholet
BTS Comptabilité gestion	Lycée La Providence Cholet
BTS Comptabilité gestion	Lycée Europe Cholet et le Greta CFA 49
BTS Comptabilité gestion	ESUPEC Cholet
BTS Support à l'action managériale	Lycée La Providence Cholet
Licence pro : Développement de projets de territoire	Université Angers
Licence pro Métiers des administrations et collectivités territoriales	Université Angers
Master Droit public	Université Angers
Master Gestion des territoires et développement local	Université Angers



Diplôme	Établissement
CAP Maintenance des matériels agricoles	Lycée des métiers Ensemble Dom Sortais Beaupréau
CAPA Productions animales	MFR Chemillé
CAPA Productions végétales	MFR Chemillé
BPA Travaux de la production animale	Institut rural des Mauges Beaupréau
BAC pro Agroéquipement	MFR Chemillé
BAC pro Conduite et gestion de l'entreprise agricole	Institut rural des Mauges Beaupréau
BAC pro Maintenance des matériels agricoles	Lycée des métiers Ensemble Dom Sortais Beaupréau
BAC pro Laboratoire contrôle qualité	Lycée Jeanne Delanoue Cholet
BAC pro Technicien conseil vente en animalerie	Lycée Robert d'Arbrissel Chemillé
BAC pro Maintenance des matériels en espaces verts	Lycée des métiers Ensemble Dom Sortais Beaupréau
BTS Analyse conduite et stratégie de l'entreprise agricole	Institut rural des Mauges Beaupréau
BTS Analyses agricoles, biologiques et biotechnologiques	Lycée Jeanne Delanoue Cholet
BTS Génie des équipements agricoles	Institut rural des Mauges Beaupréau en collaboration avec le CFA-CFP Ensemble Dom Sortais Beaupréau
BTS Techniques et services en matériels agricoles	CFA-CFP Ensemble Dom Sortais Beaupréau
BUT Génie biologique	Université Angers – IUT Angers
Licence pro Agriculture biologique	Université Angers – IUT Angers
Licence pro Biologie analytique et expérimentale	Université Angers – IUT Angers
Licence pro Gestion des organisations agricoles et agroalimentaires	Université Angers
Licence pro Productions animales	Université Angers – IUT Angers
Licence pro Productions végétales	Université Angers



Diplôme	Établissement
BAC pro Etude et réalisation d'agencement	Lycée Jeanne Delanoue Cholet
BAC techno Sciences et technologies du design et des arts appliqués	Lycée Renaudeau Cholet
BAC techno Sciences et technologies du design et des arts appliqués	Lycée Jeanne Delanoue Cholet
Licence Arts parcours théâtre et comédie musicale	Université Angers ESTHUA en partenariat avec l'ASTHA
Licence pro Gestion de projets et structures artistiques et culturels	Université Angers – IUT Angers
Licence pro Métiers de l'information : archives, médiation et patrimoine	Université Angers
Double licence Droit / Histoire	Campus de Cholet Université Angers
Double licence Lettres / Histoire	Université Angers
Master Histoire, civilisations, patrimoine	Université Angers
Master Sciences de l'information et des bibliothèques	Université Angers
Master Arts, lettres et civilisations	Université Angers
Master Archives	Université Angers
Master Direction de projets ou établissements culturels	Université Angers – IUT Angers
Master Métiers du livre et de l'édition	Université Angers



Diplôme

Établissement

CAP Ébéniste

Lycée Renaudeau Cholet

CAP Boulanger

MFR La Bonnauderie Cholet

CAP Pâtissier

MFR La Bonnauderie Cholet

BAC pro Boulanger pâtissier

MFR La Bonnauderie Cholet

BP Boulanger

MFR La Bonnauderie Cholet



Diplôme

Établissement

CAP Maintenance des véhicules automobiles

CCI Eurespace Cholet

BAC pro Maintenance des véhicules automobiles

CCI Eurespace Cholet

MC Maintenance des systèmes embarqués de l'automobile

CCI Eurespace Cholet



Diplôme	Établissement
Licence Economie et gestion	Université Angers
Licence pro Assurance, banque, finance : chargé de clientèle	Université Angers
Licence pro Assurance, banque, finance : supports opérationnels	Université Angers
Master Finance	Université Angers
Triple master finance internationale	Université Angers
Master Gestion de patrimoine	Université Angers



Diplôme	Établissement
CATÉGORIE « ÉLECTRICITÉ »	
CAP Électricien	Lycée Renaudeau Cholet
CAP Électricien	Lycée des métiers Ensemble Dom Sortais Beaupréau
BAC pro Métiers de l'électricité et de ses environnements connectés	CCI Eurespace Cholet
BAC pro Métiers de l'électricité et de ses environnements connectés	Lycée des métiers Ensemble Dom Sortais Beaupréau
BAC pro Métiers de l'électricité et de ses environnements connectés	Lycée Renaudeau Cholet
BAC pro Métiers de l'électricité et de ses environnements connectés	Lycée Saint Gabriel Saint Michel Saint-Laurent-sur-Sèvre
CATÉGORIE « PEINTURE »	
CAP Peintre applicateur de revêtement	CCI Eurespace Cholet
CAP Peintre applicateur de revêtement	Les Compagnons du Devoir Cholet
BP Peintre applicateur de revêtement	CCI Eurespace Cholet
CATÉGORIE « MAÇONNERIE »	
CAP Maçon	CCI Eurespace Cholet
BP Maçon	CCI Eurespace Cholet
CATÉGORIE « MÉTIERS DU BOIS »	
CAP Ébéniste	Lycée Renaudeau Cholet
CAP Menuisier aluminium verre	CI Eurespace Cholet
CAP Menuisier fabricant	Lycée Renaudeau Cholet
CAP Menuisier fabricant	CCI Eurespace Cholet
BP Menuisier fabricant	CCI Eurespace Cholet
BAC pro Technicien menuisier agenceur	Lycée Renaudeau Cholet
BAC pro Technicien menuisier agenceur	CCI Eurespace Cholet
BAC pro Technicien de fabrication bois et matériaux associés	Lycée Renaudeau Cholet
BTS Développement et réalisation bois	CCI Eurespace Cholet et le GRETA - CFA 49
BTS Développement et réalisation bois	Lycée Renaudeau Cholet
CATÉGORIE « MÉTIERS DU FROID, DES ÉNERGIES ET DE LA PLOMBERIE »	
CAP Monteur en installations thermiques	CCI Eurespace Cholet
CAP Monteur en installations thermiques	Lycée des métiers Ensemble Dom Sortais Beaupréau
CAP Monteur en installations sanitaires	Lycée Renaudeau Cholet
BP Monteur en installations du génie climatique et sanitaire	CCI Eurespace Cholet
BAC pro Métiers du froid et des énergies renouvelables	Lycée des métiers Ensemble Dom Sortais Beaupréau
BAC pro Métiers du froid et des énergies renouvelables	CCI Eurespace Cholet
BAC pro Installations en chauffage, climatisation et énergies renouvelables	Lycée des métiers Ensemble Dom Sortais Beaupréau
BAC pro Installations en chauffage, climatisation et énergies renouvelables	CCI Eurespace Cholet
BAC pro Maintenance et efficacité énergétique	CCI Eurespace Cholet
BTS Fluides énergies, domotique	CCI Eurespace Cholet
BTS Fluides énergies, domotique	Lycée général et technologique Ensemble Dom Sortais Beaupréau



Diplôme

Établissement

CATÉGORIE « TECHNIQUES ET ÉTUDES DU BÂTIMENT »

CAP Maintenance de bâtiments de collectivités	CCI Eurespace Cholet
Bac pro Etude et réalisation d'agencement	Lycée Jeanne Delanoue Cholet
BAC pro Technicien du bâtiment : organisation et réalisation gros œuvre	CCI Eurespace Cholet
BAC pro Technicien d'études du bâtiment	Lycée des métiers Ensemble Dom Sortais Beaupréau
BAC pro Modélisation prototypage 3D	Lycée des métiers Ensemble Dom Sortais Beaupréau
Bac techno Sciences et technologies de l'industrie et du développement durable	Lycée général et technologique Ensemble Dom Sortais Beaupréau
DEUST Travaux publics	CCI Eurespace Cholet et le CNAM
Licence Management de projets et de travaux	CCI Eurespace Cholet et le CNAM
Licence pro Métiers du BTP : Bâtiment et construction	Université Angers
Diplôme Ingénieur bâtiment : exploitation, maintenance et sécurité	Université Angers – POLYTECH



Diplôme	Établissement
CAP Équipier polyvalent du commerce	CCI Eurespace Cholet
CAPA Services aux personnes et vente en espace rural	MFR La Bonnauderie Cholet
CAPA Services aux personnes et vente en espace rural	MFR Jallais
BAC pro Métiers du commerce et de la vente	Lycée Europe Cholet
BAC pro Métiers du commerce et de la vente	Lycée La Providence Cholet
BAC pro Métiers du commerce et de la vente	CCI Eurespace Cholet
BAC pro Métiers du commerce et de la vente	MFR La Pommeraye Mauges sur Loire
BAC pro Technicien conseil vente en animalerie	Lycée Robert d'Arbrissel Chemillé
BAC pro Optique lunetterie	Lycée La Providence Cholet
BTS Opticien Lunetier	Lycée La Providence Cholet
BTS Commerce international	Lycée Europe Cholet
BTS Commerce international	Lycée Saint Gabriel Saint Michel Saint- Laurent-sur-Sèvre
BTS Management commercial opérationnel	CCI Eurespace Cholet
BTS Management commercial opérationnel	Lycée Europe Cholet
BTS Management commercial opérationnel	Lycée La Providence Cholet
BTS Négociation et digitalisation de la relation client	CCI Eurespace Cholet
BTS Négociation et digitalisation de la relation client	ESUPEC Cholet
BTS Négociation et digitalisation de la relation client	Lycée La Providence Cholet
BUT Techniques de commercialisation	Université Angers - IUT Angers
Bachelor business support	Lycée la Providence Cholet
Licence Commerce marketing	ESUPEC Cholet en partenariat avec le CNAM Cholet
Licence pro Gestion des achats et des approvisionnements	Université Angers – IUT
Licence pro Commerce et distribution	Université Angers – IUT
Licence pro Commercialisation de produits et services	Campus de Cholet Université Angers
Licence pro Management des activités commerciales	Université Angers
Bachelor en management international	ESSCA Angers
Master Marketing vente	ESUPEC Cholet en partenariat avec le CNAM Cholet
Master Marketing vente	Université Angers
Master Management et commerce international	Université Angers



Diplôme	Établissement
BTS Communication	ESUPEC Cholet
Licence Commerce et marketing	ESUPEC Cholet en partenariat avec le CNAM Cholet
Licence pro Métiers de l'information : archives, médiation et patrimoine	Université Angers
Bachelor business support	Lycée La Providence Cholet
Master Marketing vente	ESUPEC Cholet en partenariat avec le CNAM Cholet
Master Marketing vente	Université Angers
Master Métiers du livre et de l'édition	Université Angers
Master Sciences de l'information et des bibliothèques	Université Angers



Diplôme

BAC pro Métiers de la sécurité

Établissement

Lycée Saint Gabriel Saint Michel Saint-Laurent-sur-Sèvre



Diplôme	Établissement
BAC pro Assistance à la gestion des organisations et de leurs activités	Lycée Europe Cholet
BAC pro Assistance à la gestion des organisations et de leurs activités	Lycée La Providence Cholet
BAC techno Sciences et technologies du management et de la gestion	Lycée Europe Cholet
BAC techno Sciences et technologies du management et de la gestion	Lycée Sainte Marie Cholet
BAC techno Sciences et technologies du management et de la gestion	Lycée Champ-Blanc Le Longeron Sèvremoine
BAC techno Sciences et technologies du management et de la gestion	Lycée Saint Gabriel Saint-Michel Saint-Laurent-Sur-Sèvre
BTS Comptabilité et gestion	Lycée Europe Cholet et le Greta CFA 49
BTS Comptabilité et gestion	ESUPEC Cholet
BTS Comptabilité et gestion	Lycée La Providence Cholet
BTS Support à l'action managériale	Lycée La Providence Cholet
BTS Gestion de la PME	Lycée La Providence Cholet
BUT Gestion administrative et commerciale des organisations	Université Angers - Campus de Cholet
Licence Droit	Université Angers et Campus de Cholet
Double licence Droit/économie	Université Angers
Double licence Droit/histoire	Université Angers et Campus de Cholet
Licence Economie et gestion	Université Angers
Licence Comptabilité contrôle audit	ESUPEC Cholet en partenariat avec le CNAM Cholet
Licence pro Gestion des territoires et développement local	Université Angers
Licence pro Gestion des organisations	Lycée Saint Gabriel Saint Michel Saint Laurent-sur-Sèvre
Licence pro Métiers du notariat	Université Angers
Licence Ressources humaines et relations sociales	ESUPEC Cholet en partenariat avec le CNAM Cholet
Licence pro Management et gestion des organisations	Campus de Cholet – Université Angers
Licence pro Management et gestion des organisations - PME-PMI	Université Angers - Campus de Cholet
Bachelor business support	Lycée La Providence Cholet
Master Comptabilité contrôle audit	Université Angers
Master Droit des affaires	Université Angers
Master Droit privé	Université Angers
Master Droit public	Université Angers
Master Economie appliquée	Université Angers
Master Gestion de patrimoine	Université Angers
Master Gestion des ressources humaines	Université Angers
Master Ingénierie des systèmes complexes	Université Angers
Master Management	Université Angers
Master Management métiers du conseil et de la recherche	Université Angers
Master Management et commerce international	Université Angers
Master Management et administration des entreprises	Université Angers

Diplôme	Établissement
Prépa au Diplôme supérieur de comptabilité et de gestion	Université Angers
Prépa au Diplôme de comptabilité et de gestion	Université Angers
Préparation à l'examen d'accès au Centre Régional de Formation Professionnelle d'Avocat	Université Angers
Préparation au concours de l'Ecole Nationale de la Magistrature	Université Angers



Diplôme	Établissement
DAEU A Littérature économique juridique	Université Angers et Campus de Cholet
DAEU B Scientifique	Université Angers et Campus de Cholet
Licence Géographie et aménagement	Université Angers
Licence Histoire	Université Angers et Campus de Cholet
Licence Langues étrangères appliquées	Université Angers
Licence Langues, littératures et civilisations étrangères	Université Angers
Licence Lettres	Université Angers
Licence Mathématiques	Université Angers
Licence Physique chimie	Université Angers
Licence Sciences de la vie et de la terre	Université Angers
Licence Sciences sociales	Université Angers
Double licence Droit/économie	Université Angers
Double licence Droit/histoire	Université Angers et Campus de Cholet
Double licence Lettres/histoire	Université Angers
Double licence Mathématiques / Économie	Université Angers
Master Arts, lettres et civilisations	Université Angers
Master Chimie	Université Angers
Master Didactiques des langues	Université Angers
Master Etudes sur l'enfance et la jeunesse	Université Angers
Master Économie appliquée	Université Angers
Master Histoire, civilisations, patrimoine	Université Angers
Master Langues étrangères appliquées	Université Angers
Master Mathématiques et applications	Université Angers
Master Métiers de l'enseignement éducation 1 ^{er} degré	Université Angers INSPE
Master Métiers de l'enseignement éducation formation 2 ^e degré	Université Angers INSPE
Master Physique	Université Angers
Master Physique : appliquée et ingénierie physique	Université Angers
Master Traduction et interprétation	Université Angers
Cycle préparatoire parcours des écoles d'ingénieurs POLYTECH	Université d'Angers – POLYTECH



Diplôme	Établissement
BAC techno Sciences et technologies de l'industrie et du développement durable	Lycée Renaudeau Cholet
BAC techno Sciences et technologies de l'industrie et du développement durable	Lycée général et technologique Ensemble Dom Sortais Beaupréau
BAC techno Sciences et technologies de l'industrie et du développement durable	Lycée Saint Gabriel Saint Michel Saint-Laurent-sur-Sèvre
CATÉGORIE « AMÉNAGEMENT PAYSAGER »	
CS Constructions paysagères	Institut rural des Mauges Beaupréau
BAC pro Aménagements paysagers	Institut rural des Mauges Beaupréau
BTSA Aménagement paysagers	Institut rural des Mauges Beaupréau
Licence pro Aménagement paysagers : conception, gestion, entretien	Université Angers
CATÉGORIE « ÉNERGIES RENOUVELABLES »	
BAC pro Métiers du froid et des énergies renouvelables	CCI Eurespace Cholet
BAC pro Métiers du froid et des énergies renouvelables	Lycée des métiers Ensemble Dom Sortais Beaupréau
BAC pro Installation en chauffage, climatisation et énergies renouvelables	CCI Eurespace Cholet
BAC pro Installation en chauffage, climatisation et énergies renouvelables	Lycée des métiers Ensemble Dom Sortais Beaupréau
Bac pro Maintenance et efficacité énergétique	CCI Eurespace Cholet
MC Technicien en énergies renouvelables	CCI Eurespace Cholet
BTS Fluides énergies, domotique	CCI Eurespace Cholet
BTS Fluides énergies, domotique	Lycée général et technologique Ensemble Dom Sortais Beaupréau
Licence pro Maîtrise de l'énergie électricité, développement durable	Université Angers
Licence pro Métiers de l'électricité et de l'énergie	Université Angers
CATÉGORIE « ENVIRONNEMENT »	
CAP Maintenance des matériels	Lycée des métiers Ensemble Dom Sortais Beaupréau
BAC pro Maintenance des matériels agricoles	Lycée des métiers Ensemble Dom Sortais Beaupréau
BAC pro Maintenance des matériels d'espaces verts	Lycée des métiers Ensemble Dom Sortais Beaupréau
BTS Métiers des services à l'environnement	Lycée Jeanne Delanoue Cholet
Licence Sciences de la vie et de la terre	Université Angers
Licence pro Chargé d'affaires en thermique du bâtiment	CCI Eurespace Cholet
Master Biodiversité, écologie et évolution	Université Angers
Master Bio-géosciences	Université Angers
Master Biologie végétale	Université Angers
Master Chimie	Université Angers
Master Géographie, aménagement, environnement et développement	Université Angers



Diplôme	Établissement
CAP Métiers de la coiffure	CCI Eurespace Cholet
CAP Métiers de la Coiffure	Silvia Terrade Cholet
CAP Métiers de la coiffure	Lycée Saint Gabriel Saint Michel Saint-Laurent-sur-Sèvre
CAP Esthétique cosmétique, parfumerie	Silvia Terrade Cholet
CAP Esthétique cosmétique, parfumerie	Lycée Saint Gabriel Saint Michel Saint-Laurent-sur-Sèvre
BP Coiffure	CCI Eurespace Cholet
BP Coiffure	Silvia Terrade Cholet
BP Coiffure	Lycée Saint Gabriel Saint Michel Saint-Laurent-sur-Sèvre
BP Esthétique cosmétique, parfumerie	Silvia Terrade Cholet
BP Esthétique cosmétique, parfumerie	Lycée Saint Gabriel Saint Michel Saint-Laurent-sur-Sèvre
BAC pro Métiers de la coiffure	Silvia Terrade Cholet
BAC pro Métiers de la coiffure	Lycée Saint Gabriel Saint Michel Saint-Laurent-sur-Sèvre
BAC pro Esthétique cosmétique parfumerie	Silvia Terrade Cholet
BAC pro Esthétique cosmétique parfumerie	Lycée Saint Gabriel Saint Michel Saint-Laurent-sur-Sèvre
BTS Métiers de l'esthétique, cosmétique et parfumerie	Lycée Saint Gabriel Saint Michel Saint-Laurent-sur-Sèvre



Diplôme	Établissement
CAP Production et service en restauration	Lycée de l'Hyrôme Chemillé
CAP Cuisine	MFR La Bonnauderie Cholet
CAP Cuisine	Lycée Jeanne Delanoue Cholet
CAP Commercialisation et services en hôtel-café-restaurant	MFR La Bonnauderie Cholet
CAP Commercialisation et services en hôtel-café-restaurant	Lycée Jeanne Delanoue Cholet
BP Arts de la cuisine	MFR La Bonnauderie Cholet
BP Arts du service et commercialisation en restauration	MFR La Bonnauderie Cholet
BAC pro Cuisine	MFR La Bonnauderie Cholet
BAC pro Cuisine	Lycée Jeanne Delanoue Cholet
BAC pro Commercialisation et services en restauration	MFR La Bonnauderie Cholet
BAC pro Commercialisation et services en restauration	Lycée Jeanne Delanoue Cholet
BAC techno Sciences et technologies de l'hôtellerie et de la restauration	Lycée Jeanne Delanoue Cholet
BTS Management en hôtellerie restauration	Lycée Jeanne Delanoue Cholet
Licence Hospitalité	Université Angers ESTHUA
Licence pro Métiers des arts culinaires et de la table	Université Angers
Bachelor Hôtellerie restauration - Responsable d'Unité Opérationnelle	Lycée Jeanne Delanoue Cholet
Master Tourisme	Université Angers ESTHUA
Mise à niveau Hôtellerie restauration	Lycée Jeanne Delanoue Cholet



Diplôme	Établissement
BAC techno Sciences et technologies de l'industrie et du développement durable	Lycée Renaudeau Cholet
BAC techno Sciences et technologies de l'industrie et du développement durable	Lycée de l'Hyrôme Chemillé
BAC techno Sciences et technologies de l'industrie et du développement durable	Lycée général et technologique Ensemble Dom Sortais Beaupréau
BAC techno Sciences et technologies de l'industrie et du développement durable	Lycée Saint Gabriel Saint Michel Saint-Laurent-sur-Sèvre
CATÉGORIE « ÉLECTRICITÉ / ÉNERGIES »	
BAC pro Métiers de l'électricité et de ses environnements connectés	CCI Eurespace Cholet
BAC pro Métiers de l'électricité et de ses environnements connectés	Lycée des métiers Ensemble Dom Sortais Beaupréau
BAC pro Métiers de l'électricité et de ses environnements connectés	Lycée Renaudeau Cholet
BAC pro Métiers de l'électricité et de ses environnements connectés	Lycée Saint Gabriel Saint Michel Saint-Laurent-sur-Sèvre
BTS Électrotechnique	Lycée Renaudeau Cholet et le Greta CFA 49
BTS Fluides énergies, domotique	CCI Eurespace Cholet
BTS Fluides énergies, domotique	ESUPEC Cholet
BTS Fluides énergies, domotique	Lycée général et technologique Ensemble Dom Sortais Beaupréau
CATÉGORIE « GÉNIE / CONCEPTION »	
Bac pro Etude et définition de produits industriels	Lycée des métiers Ensemble Dom Sortais Beaupréau
BAC pro Modélisation et prototypage 3D	Lycée des métiers Ensemble Dom Sortais Beaupréau
BTS Conception des processus de réalisation de produits	Lycée Saint Gabriel Saint Michel Saint-Laurent-sur-Sèvre
BTS Conception produits industriels	Lycée Saint Gabriel Saint Michel Saint-Laurent-sur-Sèvre
BTS Conception produits industriels	CFA-CFP Ensemble Dom Sortais Beaupréau
BTS Conception et réalisation de systèmes automatiques	CCI Eurespace Cholet
BTS Conception et réalisation de systèmes automatiques	Lycée Saint Gabriel Saint Michel Saint-Laurent-sur-Sèvre
BUT Génie électrique et informatique industrielle	IUT Angers
BUT Génie mécanique et productique	IUT Angers à l'ENSAM Angers
Licence pro Métiers de l'industrie : gestion de la production industrielle	IUT Angers
Licence pro Métiers de l'industrie : conception de produits industriels	IUT Angers
Master ingénierie des systèmes complexes	Université Angers – POLYTECH
Diplôme ingénieur Génie des systèmes industriels	IUT Angers
Diplôme ingénieur Qualité, innovation, fiabilité	IUT Angers
CATÉGORIE « PRODUCTION »	
CAP Chaudronnerie industrielle	IFTO Cholet
BAC pro Pilote de ligne de production	Lycée Renaudeau Cholet
Bac pro Technicien en chaudronnerie industrielle	IFTO Cholet
BAC pro Technicien en réalisation de produits mécaniques	Lycée Saint Gabriel Saint Michel Saint-Laurent-sur-Sèvre
Licence pro Métiers de l'industrie : gestion de la production industrielle	IUT Angers

CATÉGORIE « MAINTENANCE »

BAC pro Maintenance des systèmes de production connectés	Lycée des métiers Ensemble Dom Sortais Beaupréau
BAC pro Maintenance des systèmes de production connectés	Lycée Renaudeau Cholet
BTS Maintenance des systèmes de production	Lycée Renaudeau Cholet
BTS Maintenance des systèmes de production	Lycée des métiers Ensemble Dom Sortais Beau préau
BTS Maintenance des systèmes de production	Lycée Saint Gabriel Saint Michel Saint-Laurent-sur-Sèvre
Licence pro Maintenance des systèmes industriels, de production et d'énergie	IUT Angers



Diplôme	Établissement
BAC pro Systèmes numériques	Lycée de l'Hyrôme Chemillé
BAC pro systèmes numériques	Lycée Renaudeau Cholet
BAC pro Systèmes numériques	Lycée Saint Gabriel Saint Michel Saint-Laurent-sur-Sèvre
BAC techno Sciences et technologies de l'industrie et développement durable	Lycée de l'Hyrôme Chemillé
BAC techno Sciences et technologies de l'industrie et développement durable	Lycée Saint Gabriel Saint Michel Saint-Laurent-sur-Sèvre
BTS Systèmes numériques informatiques et réseaux	Lycée de l'Hyrôme Chemillé
BTS Systèmes numériques	Lycée Saint Gabriel Saint Michel Saint-Laurent-sur-Sèvre
BTS Services Informatiques aux Organisations	ESUPEC Cholet
Licence Informatique générale développeur	ESUPEC Cholet en partenariat avec le CNAM Cholet
Licence Informatique	Université d'Angers
Licence pro Métiers des réseaux informatiques et télécommunications	IUT Angers
Licence pro Métiers de l'informatique	Université Angers
Master Informatique	Université Angers
Diplôme ingénieur Systèmes automatisés et génie informatique	Université Angers



Diplôme	Établissement
CAP Métiers de la mode vêtement flou	Lycée Jeanne Delanoue Cholet
CAP Métiers de la mode vêtement flou	Greta-CFA 49
BAC pro Métiers de la mode et du vêtement	Lycée Jeanne Delanoue Cholet
BAC pro Métiers de la mode et du vêtement	Lycée de la Mode Cholet
BAC Techno Sciences et Technologies du Design et des Arts Appliqués	Lycée Jeanne Delanoue Cholet
BAC Techno Sciences et Technologies du Design et des Arts Appliqués	Lycée Renaudeau Cholet
BTS Métiers de la mode et du vêtement	Lycée de la Mode Cholet et le Greta CFA 49
BTS Métiers de la mode, chaussure et maroquinerie	Lycée de la Mode Cholet et le Greta CFA 49
Licence pro Métiers de la mode : conception industrialisation maroquinerie de luxe	Campus de Cholet Université Angers ESTHUA en partenariat avec le Lycée de la Mode Cholet
Licence pro Métiers de la mode : méthode et production industrielle vêtement de luxe	Campus de Cholet Université Angers ESTHUA en partenariat avec le Lycée de la Mode Cholet
Licence pro Métiers de la mode : modélisme industriel mode vêtement	Campus de Cholet Université Angers ESTHUA en partenariat avec le Lycée de la Mode Cholet
DN Made mode : design vêtement/accessoire	Lycée de la Mode Cholet
DN Made mode : design textile matériaux graphisme	Lycée de la Mode Cholet

SANTÉ/CARRIÈRES SOCIALES/MÉDICAL/PARAMÉDICAL/ SERVICE À LA PERSONNE



Diplôme	Établissement
BAC techno Sciences et technologies de la santé et du social	Lycée Jeanne Delanoue Cholet
BAC techno Sciences et technologies de la santé et du social	Lycée Julien Gracq Beaupréau
CATÉGORIE « PETITE ENFANCE »	
CAP accompagnant éducatif petite enfance	Lycée Julien Gracq Beaupréau
CAP accompagnant éducatif petite enfance	Lycée Jeanne Delanoue Cholet
CAP accompagnant éducatif petite enfance	IRSS Cholet
Prépa ATSEM (Agent Territorial Spécialisé des Écoles Maternelles)	IRSS Cholet
Prépa Auxiliaire de puériculture	IRSS Cholet
Prépa Educateur de jeunes enfants	IRSS Cholet
CATÉGORIE « SANTÉ »	
BAC pro Accompagnement, soins et services à la personne	Lycée Jeanne Delanoue Cholet
BAC pro Accompagnement, soins et services à la personne	Lycée Julien Gracq Beaupréau
BAC pro Optique lunetterie	Lycée La Providence Cholet
BTS Opticien lunetier	Lycée La Providence Cholet
DEUST Préparateur en pharmacie	Université Angers
Faculté de santé : Département médecine / pharmacie / maïeutique / odontologie / kinésithérapie	Université Angers
Licence Accès santé	Université Angers - Campus de Cholet
Licence PluriPASS	Université Angers
Licence Psychologie	Université Angers
Licence pro Gestion des établissements sanitaires, sociaux et médico-sociaux	Lycée Jeanne Delanoue Cholet
Licence pro Préparateur en pharmacie	Université Angers
Master biologie - santé	Université Angers
Master Psychologie : psychologie clinique, psychopathologie et psychologie de la santé	Université Angers
Master Psychologie : psychologie de l'éducation et de la formation	Université Angers
Master Psychologie : psychologie sociale, du travail, des organisations	Université Angers
Master Psychologie : psychopathologie clinique psychoanalytique	Université Angers
Master sciences du médicament	Université Angers
Prépa Aide-soignant	IRSS Cholet
Prépa Infirmier	IRSS Cholet
DE Aide-soignant	IFAS - Lycée Julien Gracq Beaupréau
DE Aide-soignant	IFAS - Lycée Jeanne Delanoue Cholet
DE Infirmier	IFSI Centre Hospitalier Cholet
Diplôme Ingénieur génie biologique et santé	Université Angers - POLYTECH
CATÉGORIE « SERVICE À LA PERSONNE »	
CAPA Services aux personnes et vente en espace rural	MFR La Bonnauderie Cholet
CAPA Services aux personnes et vente en espace rural	MFR Jallais
BAC pro Services aux personnes et aux territoires	Lycée Robert d'Arbrissel Chemillé
BAC pro Services aux personnes et aux territoires	Lycée Jeanne Delanoue Cholet
BAC pro Services aux personnes et aux territoires	MFR La Pommeraye Mauges sur Loire
BAC pro Services aux personnes et aux territoires	MFR Le Vallon La Romagne

Diplôme

Établissement

CATÉGORIE « SOCIAL »

CAP Assistant technique en milieux familial et collectif	Lycée Renaudeau Cholet
BTS Économie sociale familiale	Lycée Jeanne Delanoue Cholet
BTS Services et prestations des secteurs sanitaire et social	Lycée Jeanne Delanoue Cholet
Licence pro Développement de projets de territoire	Université Angers
Licence pro Intervention sociale	Université Angers
Master Intervention et développement social	Université Angers
Prépa Accompagnant éducatif et social	IRSS Cholet
Prépa Assistant de service social	IRSS Cholet
Prépa Éducateur spécialisé	IRSS Cholet
Prépa Moniteur éducateur	IRSS Cholet



Diplôme	Établissement
Passerelle Sports	IRSS Cholet
Prépa Sports	IRSS Cholet
BPJEPS activités aquatiques et de la natation	IRSS Cholet
BPJEPS activités de la forme	IRSS Cholet
BPJEPS activités physiques pour tous	IRSS Cholet
BPJEPS activités physiques pour tous	CREPS hébergé par le Lycée Julien Gracq Beaupréau
BPJEPS loisirs pour tous	CREPS hébergé par le Lycée Julien Gracq Beaupréau
Licence pro Tourisme et loisirs sportifs	Université Angers



Diplôme

Établissement

BTS Tourisme	Lycée La Providence Cholet
DEUST Accueil d'excellence en tourisme	Université Angers ESTHUA
Licence Tourisme	Université Angers ESTHUA
Licence pro Tourisme et loisirs sportifs	Université Angers
Master Management sectoriel	Université Angers ESTHUA
Master Tourisme	Université Angers ESTHUA



Diplôme	Établissement
CAP Conducteur routier de marchandises	Lycée Joseph Wresinski hébergé par Ageneau Formation Cholet
CAP Opérateur logistique	Lycée Joseph Wresinski hébergé par Ageneau Formation Cholet
BAC pro Logistique	CCI Eurespace Cholet
BTS Gestion des transports et de la logistique associée	Lycée Europe Cholet
BAC pro Organisation de transport de marchandises	Lycée Europe Cholet
Licence pro Logistique et transports internationaux	Campus de Cholet Université Angers

Diplôme	Établissement
4 ^{ème} d'orientation professionnelle	Lycée Jeanne Delanoue Cholet
4 ^{ème} 3 ^{ème} ambition	Collège Brottier Maulévrier
4 ^{ème} 3 ^{ème} pro	Lycée Robert d'Arbrissel Chemillé
4 ^{ème} 3 ^{ème} toutes orientations	MFR Jallais
4 ^{ème} 3 ^{ème} par alternance	MFR Chemillé
4 ^{ème} 3 ^{ème} par alternance	MFR La Pommeraye Mauges sur Loire
4 ^{ème} 3 ^{ème} par alternance	Institut rural des Mauges Beaupréau
4 ^{ème} 3 ^{ème} par alternance	MFR La Bonnauderie Cholet
4 ^{ème} 3 ^{em} initiation et orientation	MFR Le Vallon La Romagne
3 ^{ème} prépa métiers	Lycée Saint Gabriel Saint Michel Saint- Laurent-sur-Sèvre
3 ^{ème} prépa métiers	Lycée des métiers Ensemble Dom Sortais Beaupréau
3 ^{ème} prépa métiers	Lycée La Providence Cholet
3 ^{ème} prépa métiers	Lycée Renaudeau Cholet
3 ^{ème} projet professionnel	Lycée Jeanne Delanoue Cholet
Prépa apprentissage	CCI Eurespace Cholet
Prépa apprentissage	Lycée Jeanne Delanoue Cholet
Prépa apprentissage	MFR de la Bonnauderie Cholet
Prépa apprentissage	Lycée Robert d'Arbrissel Chemillé
2 ^{nde} préparatoire	Lycée Saint Gabriel Saint Michel Saint-Laurent-sur-Sèvre
Pré-DAEU	Université Angers
DAEU A (littéraire) et B (scientifique)	Université Angers
DAEU A	Campus de Cholet Université Angers
DU Paréo	Université Angers
Rebond'Sup	Université Angers
DU Avenir	Université Angers
Mise à niveau scientifique	Université Angers

GLOSSAIRE

BAC : Baccalauréat
BP : Brevet Professionnel
BPA : Brevet Professionnel Agricole
BTS : Brevet de Technicien Supérieur
BTSA : Brevet de Technicien Supérieur Agricole
BUT : Bachelor Universitaire de Technologie
CAP : Certificat d'Aptitude Professionnelle
CAPA : Certificat d'Aptitude Professionnelle Agricole
DE : Diplôme d'État

DEUST : Diplôme d'Etudes Universitaires Scientifiques et Techniques
DN : Diplôme National
DNMADE : Diplôme National des Métiers d'Arts et du Design
DU : Diplôme Universitaire
MC : Mention Complémentaire
Prépa : Préparation
Pro : Professionnel
Techno : Technologique

INFORMATIONS PRATIQUES

Maison de l'Orientation

4 rue Travot 49300 Cholet

02 44 09 26 60

maisondelorientation@choletagglomeration.fr

+ D'INFOS maisondelorientation.cholet.fr

Horaires d'ouverture de l'accueil :

mardi au vendredi : de 10h à 12h15 et de 13h30 à 17h30

samedi matin : de 9h à 12h

Les prises de RDV et inscriptions aux différentes animations
(ateliers, mini-conférences, visites d'entreprises, etc.)
se font par mail ou par téléphone.

Service public gratuit.

La Maison de l'Orientation garantit la stricte confidentialité des entretiens.

EN PARTENARIAT AVEC :

